

Implementació BIM a INCASÒL

# Fitxes de Nivell de Detall Geomètric

Fitxes basades en el document de Detalls d'Urbanització (v2021) de l'INCASÒL

Clavegueram (CLV)



**INCASÒL**  
Institut Català  
del Sòl

# FITXES DE NIVELL DE DETALL GEOMÈTRIC

CODIFICACIÓ

CLV - Clavegueram

<b>CLV</b>	<b><i>Clavegueram</i></b>
CLV01	Seccions i detalls tubs
CLV02	Pous de registre
CLV03	Embornals, reixes i arquetes
CLV04	Elements singulars

## Codificació detalls urbanització

<b>CCC.XX.YYa</b>	
CCC	Codi del capítol (alfabètic)
XX	Codi numèric del grup o subcapítol
YY	Codi numèric del detall
a	Opcional. Codi de variant de detall (alfabètic)

# FITXES DE NIVELL DE DETALL GEOMÈTRIC

TUBS

CLV - Clavegueram

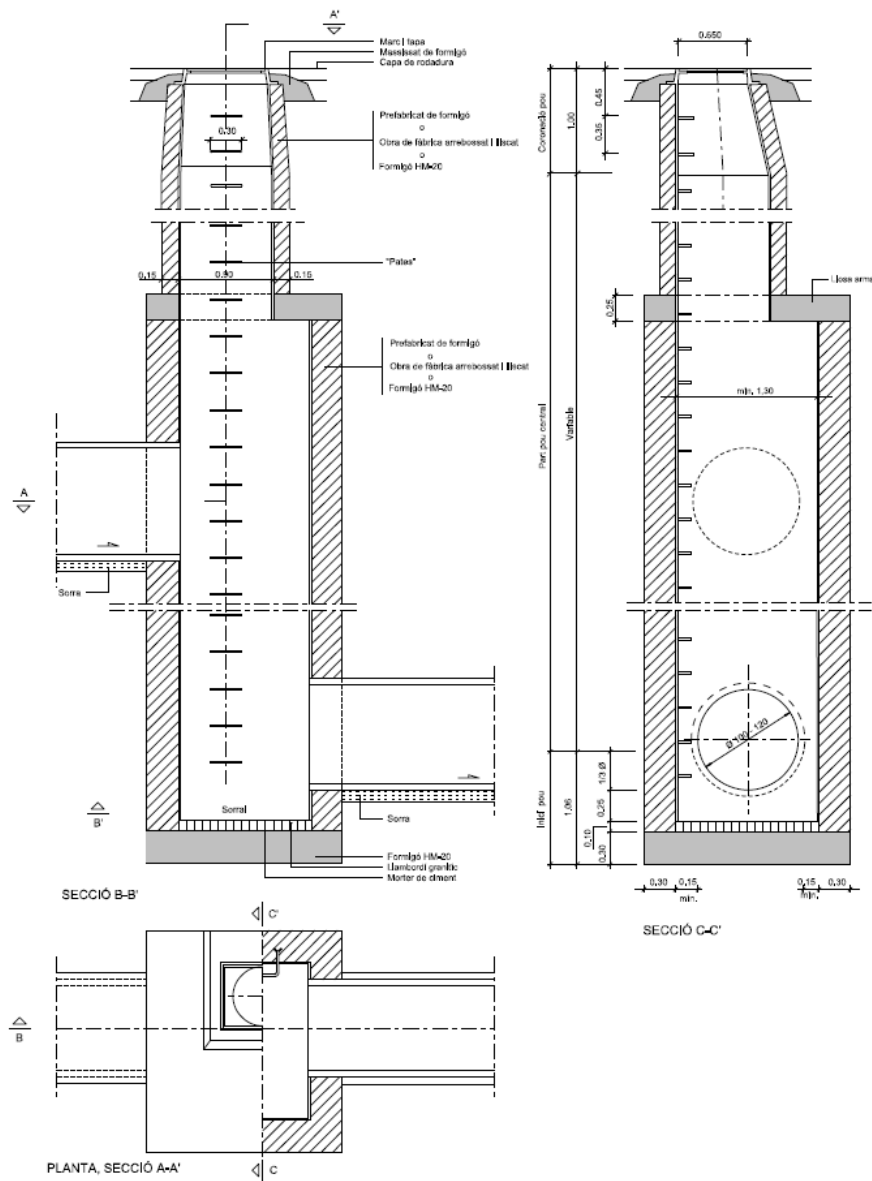

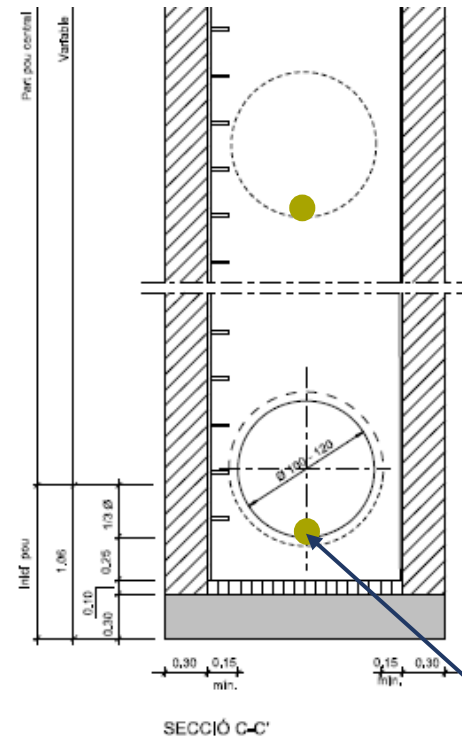
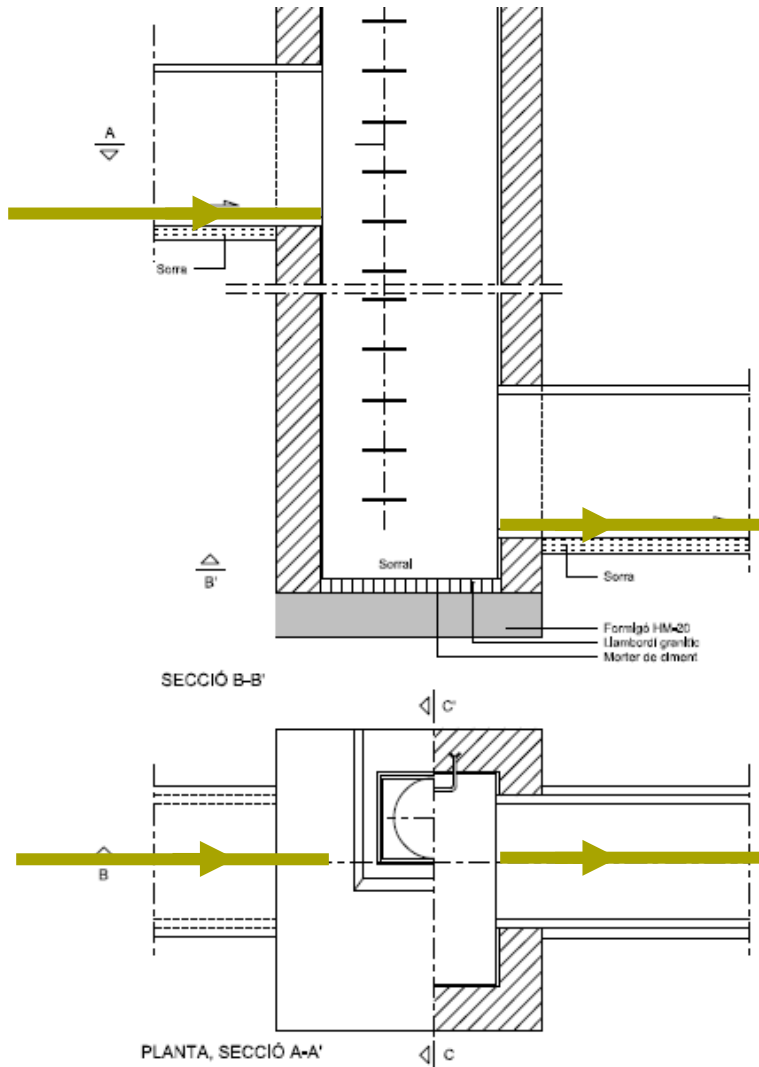

- Un sol objecte BIM que conte un element geomètric, eix
- Conté totes les dades

Generatriu inferior  
interior del tub

Com a proposta alternativa modelar només la  
caixa de fonament

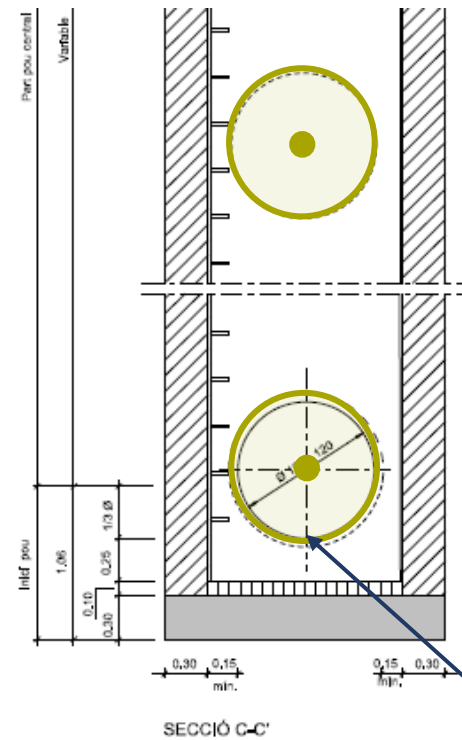
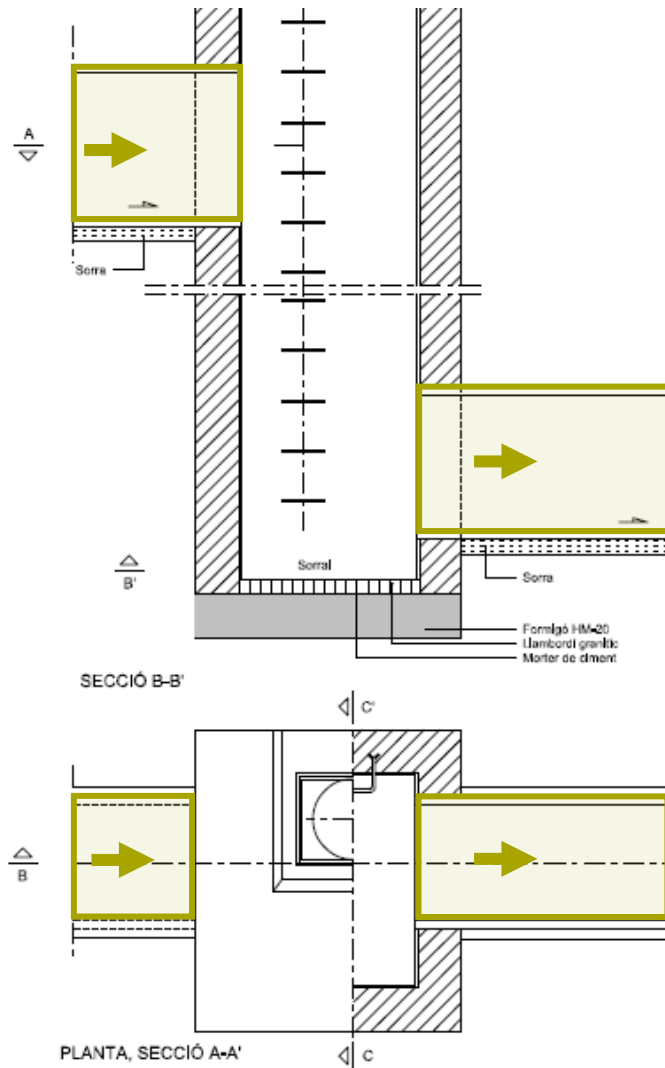

- Un sol objecte BIM que conte un element geomètrics, cilindre
- Conté totes les dades

Generatriu inferior  
interior del tub

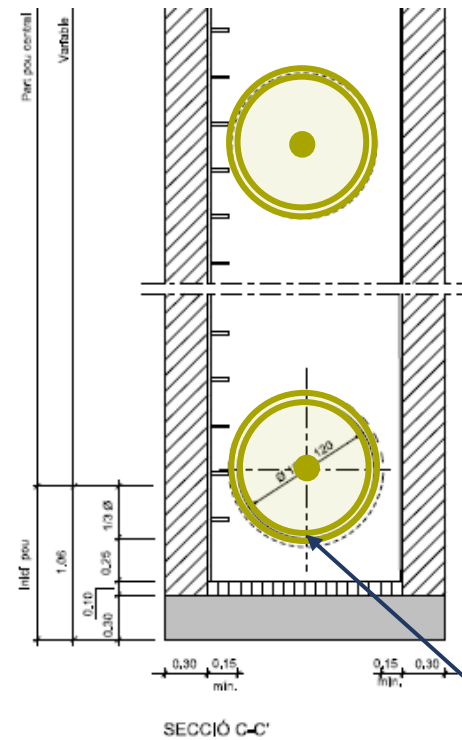
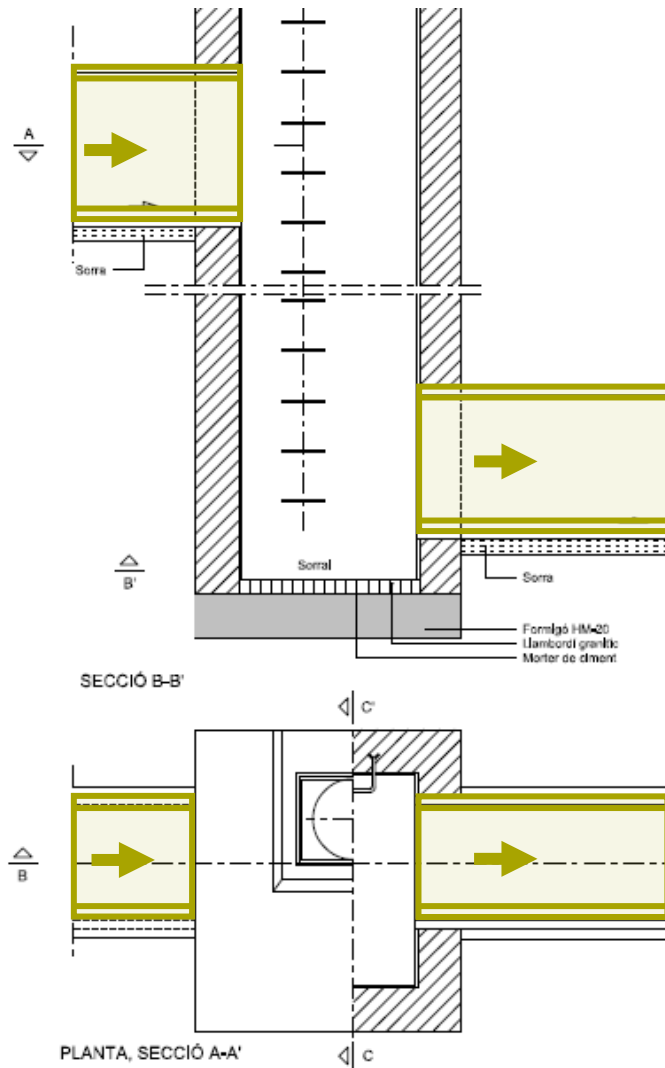

- Un sol objecte BIM que conte un element geomètric, tub
- Conté totes les dades

Generatriu inferior  
interior del tub



FITXES DE NIVELL DE DETALL GEOMÈTRIC

PUNTS DE CONNEXIÓ AMB LA XARXA EXISTENT

CLV - Clavegueram

# CLAVEGUERAM - PUNTS DE CONNEXIÓ AMB LA XARXA EXISTENT

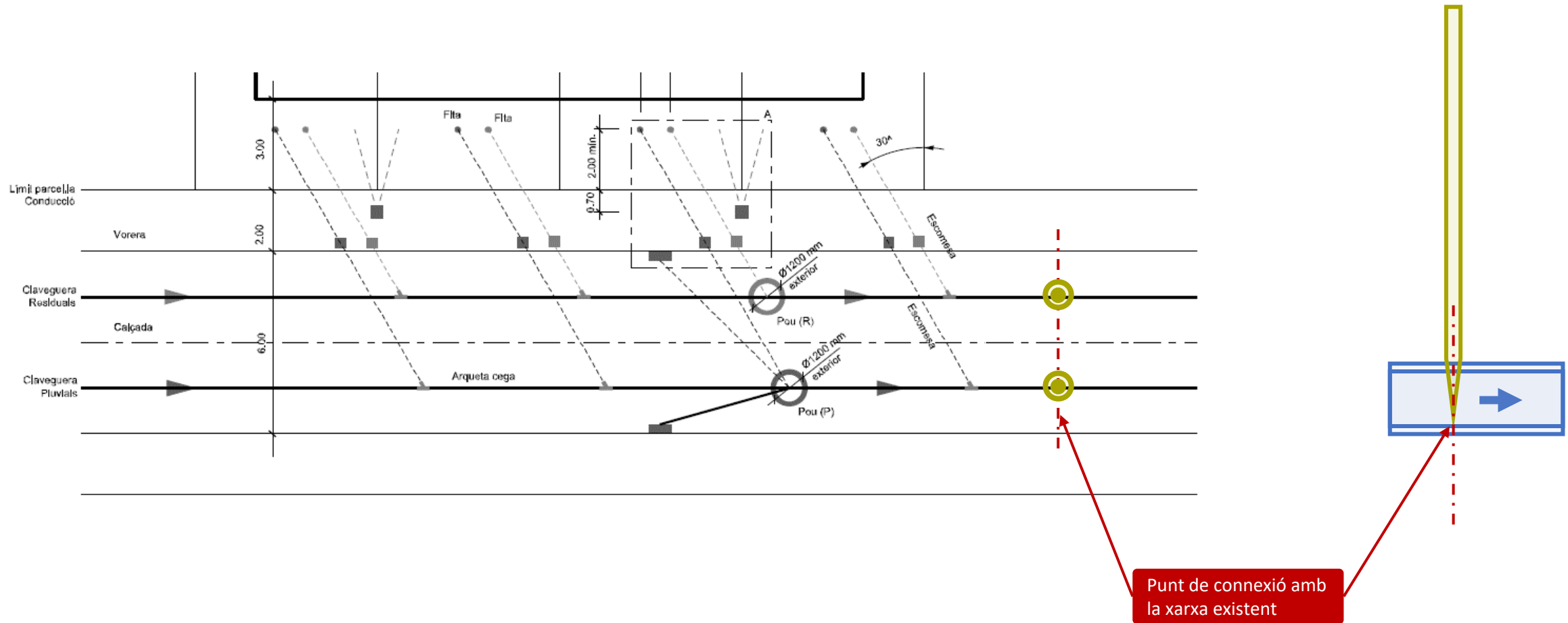

# FITXES DE NIVELL DE DETALL GEOMÈTRIC

POU DE REGISTRE POU DE PAS

CLV - Clavegueram

**Base Quadrada:**

CLV0201

CLV0206

**Base Circular:**

CLV0210

CLV0211

**Base Quadrada:**

CLV0201

CLV0206

**Base Circular:**

CLV0210

CLV0211

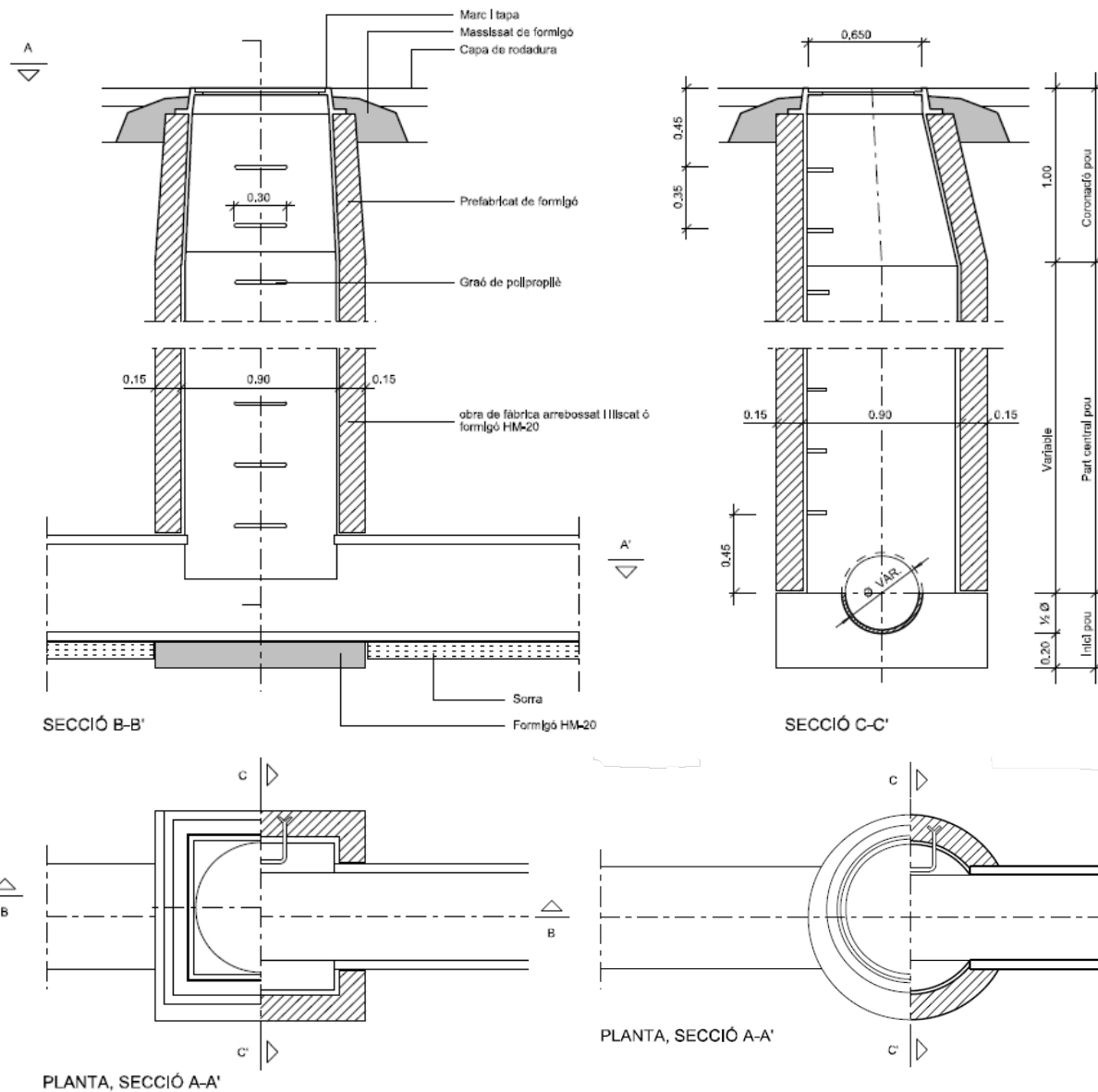

# CLAVEGUERAM - POU DE PAS - Nivell de Detall Geomètric G1 (baix)

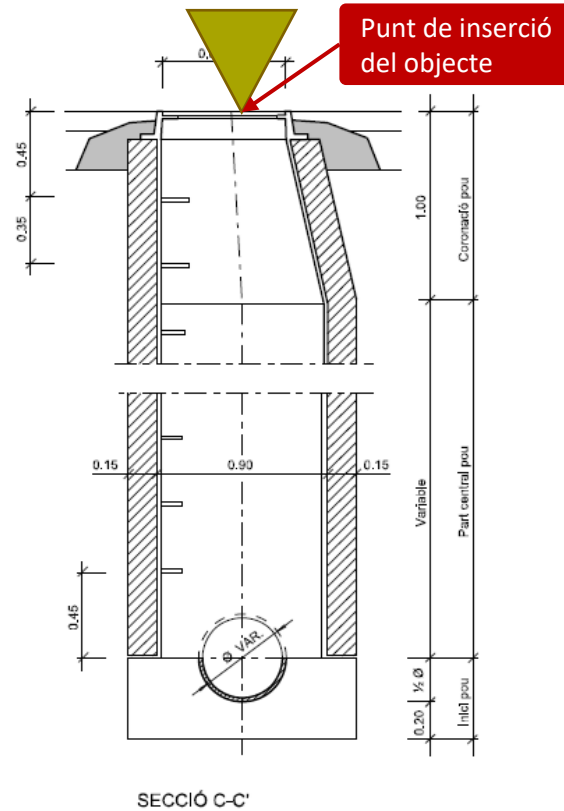
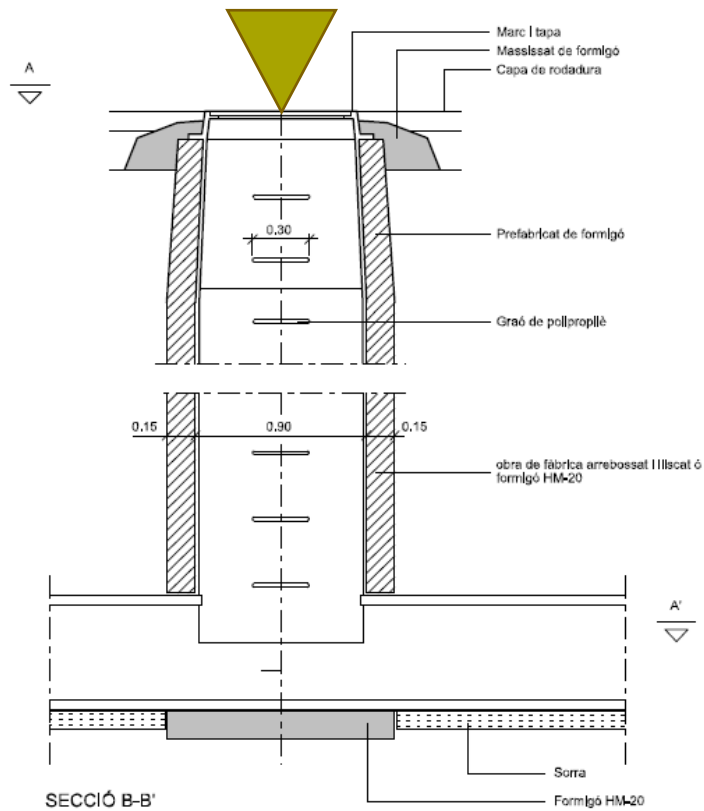

- Un únic element geomètric piramidal invertit
- Conté totes les dades

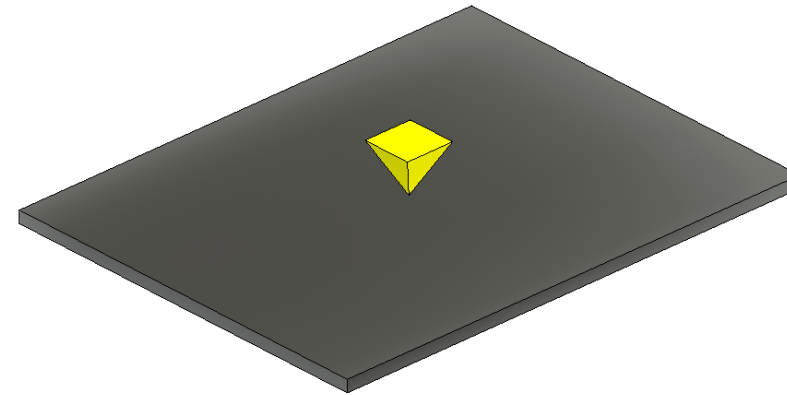

Representación en el vial

Base Quadrada:

CLV0201

CLV0206

Base Circular:

CLV0210

CLV0211

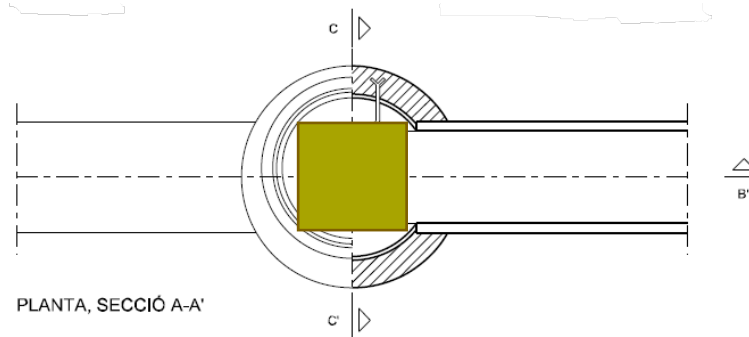
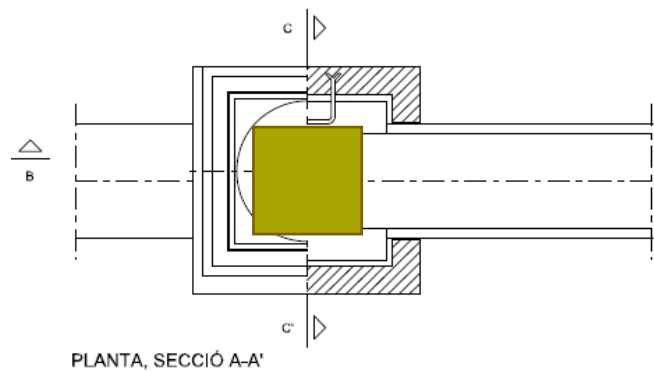

**INCASÒL**  
Institut Català  
del Sòl



# CLAVEGUERAM - POU DE PAS - Nivell de Detall Geomètric G2 (mig)

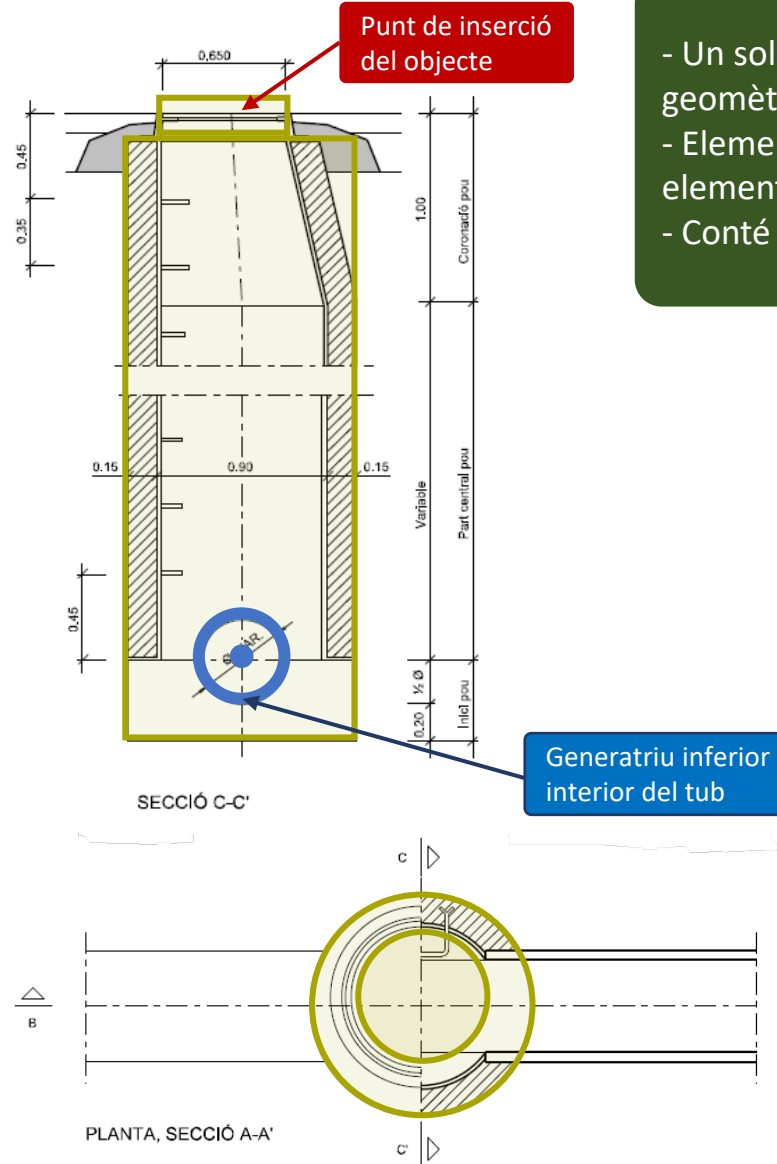
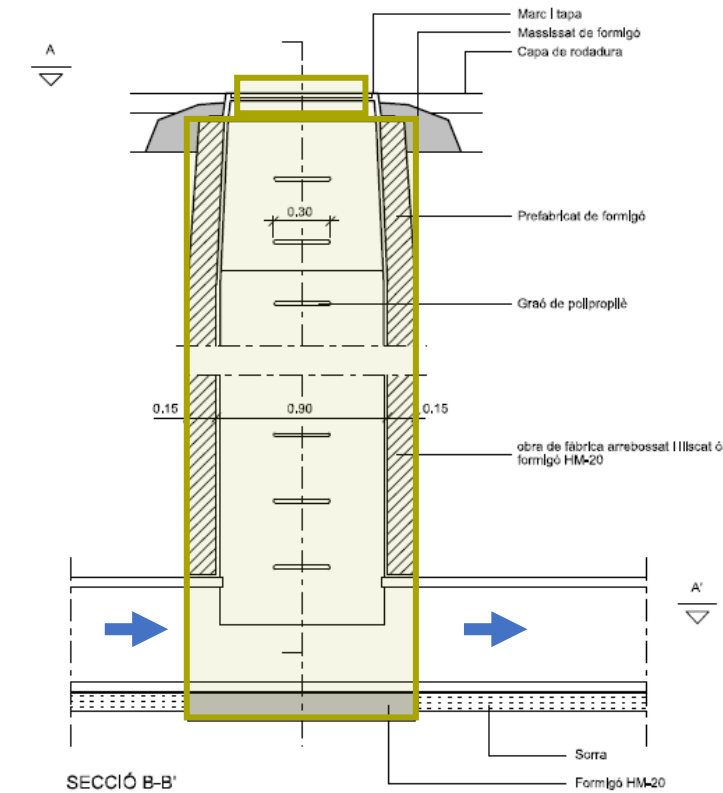

- Un sol objecte BIM que conte dos elements geomètrics, tapa i pou
- Elements modelats en extrusions d'un element simple
- Conté totes les dades

Base Quadrada:  
CLV0201  
CLV0206

Base Circular:  
CLV0210  
CLV0211

- En cas que l'eina ho permeti, afegir punt de connexió

# CLAVEGUERAM - POU DE PAS - Nivell de Detall Geomètric G3 (alt)

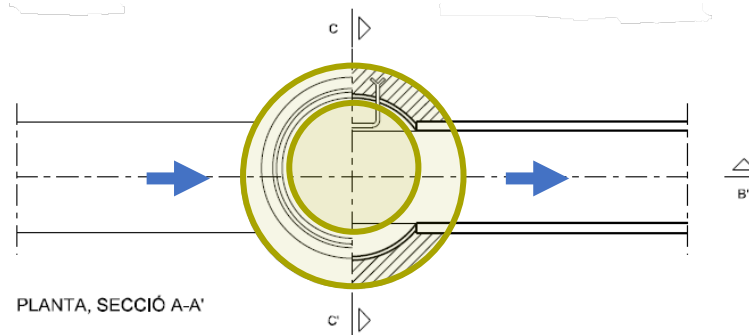
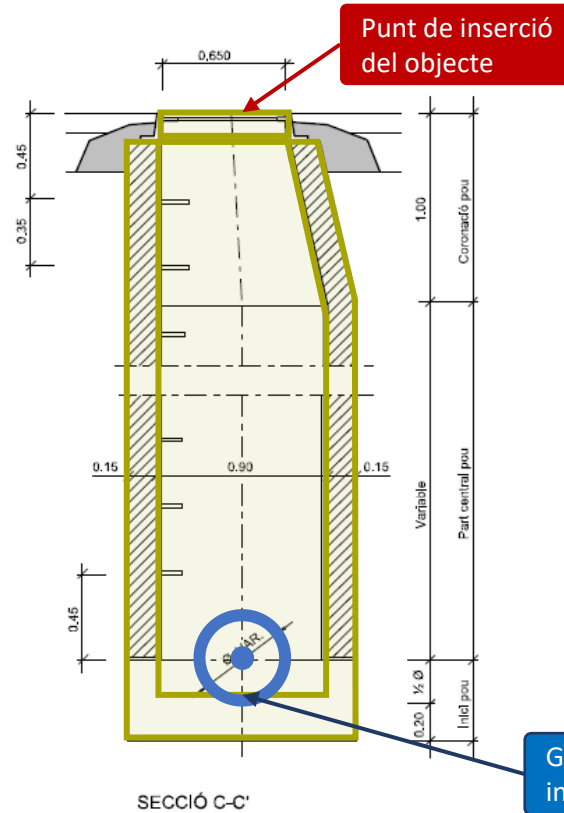
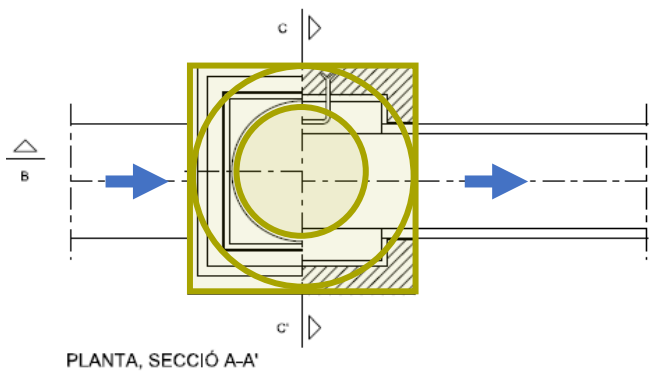
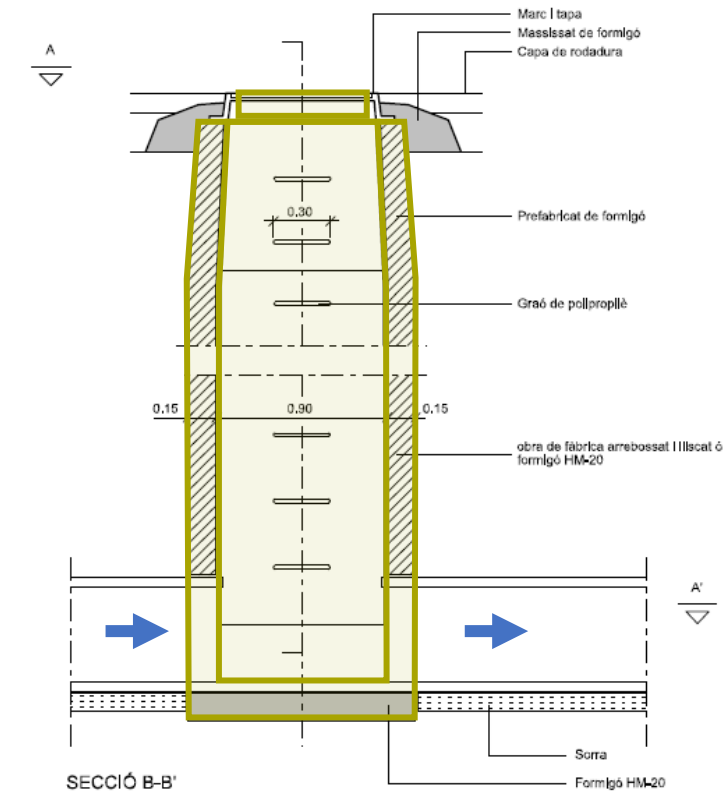

- Un sol objecte BIM que conte dos elements geomètrics, tapa i pou
- La definició geomètrica d'aquest objecte BIM s'aproxima al detall de l'element
- Conté totes les dades

Base Quadrada:  
CLV0201  
CLV0206

Base Circular:  
CLV0210  
CLV0211

- En cas que l'eina ho permeti, afegir punt de connexió

# FITXES DE NIVELL DE DETALL GEOMÈTRIC

POU DE REGISTRE POU DE PAS AMB CAMBRA AMPLIADA

CLV - Clavegueram

**Base Quadrada:**

CLV0202

CLV0207

CLV0208



# CLAVEGUERAM - POU DE PAS AMB CAMBRA AMPLIADA

Base Quadrada:  
CLV0202  
CLV0207  
CLV0208

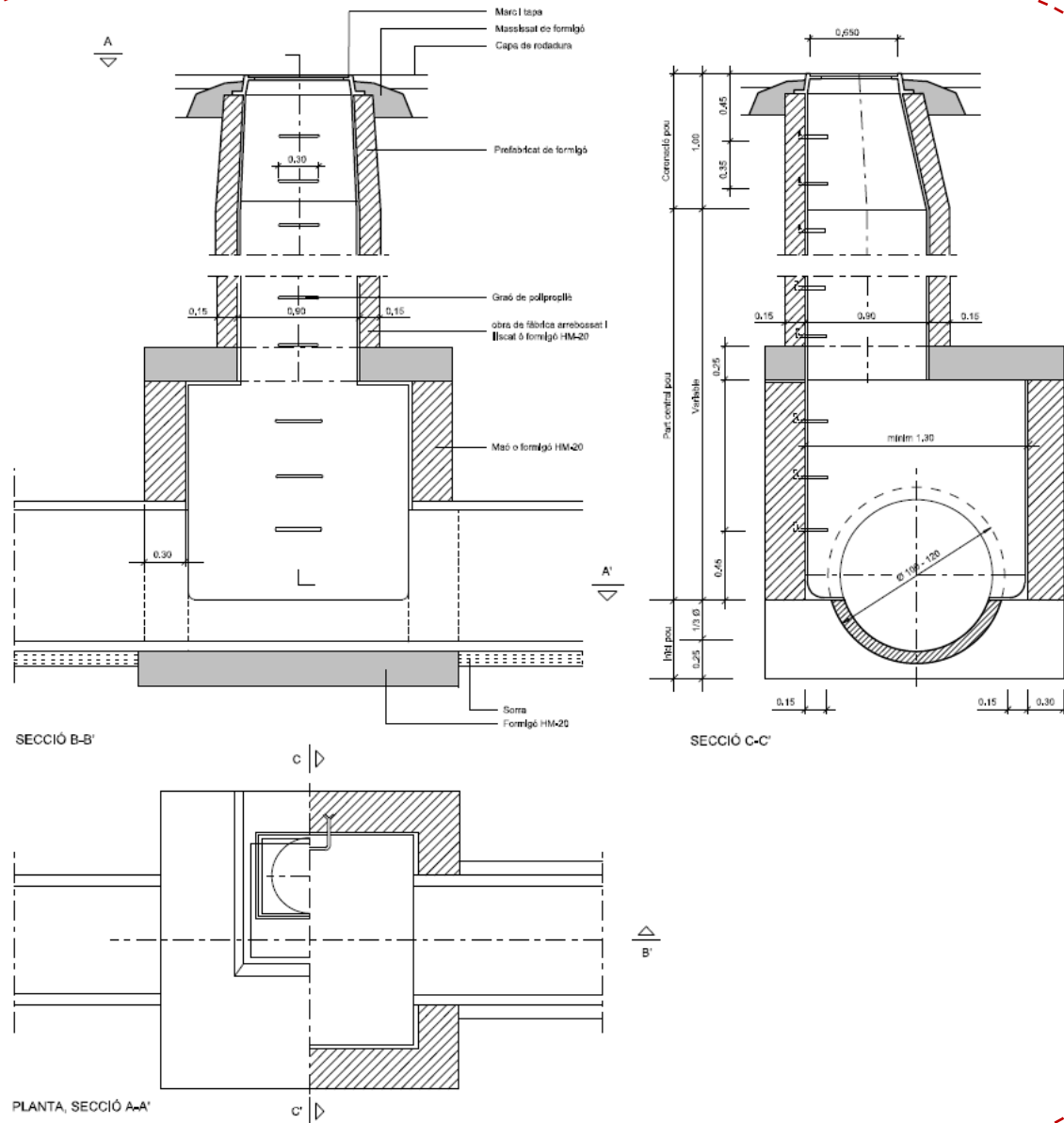

# CLAVEGUERAM - POU DE PAS AMB CAMBRA AMPLIADA - Nivell de Detall Geomètric G1 (baix)

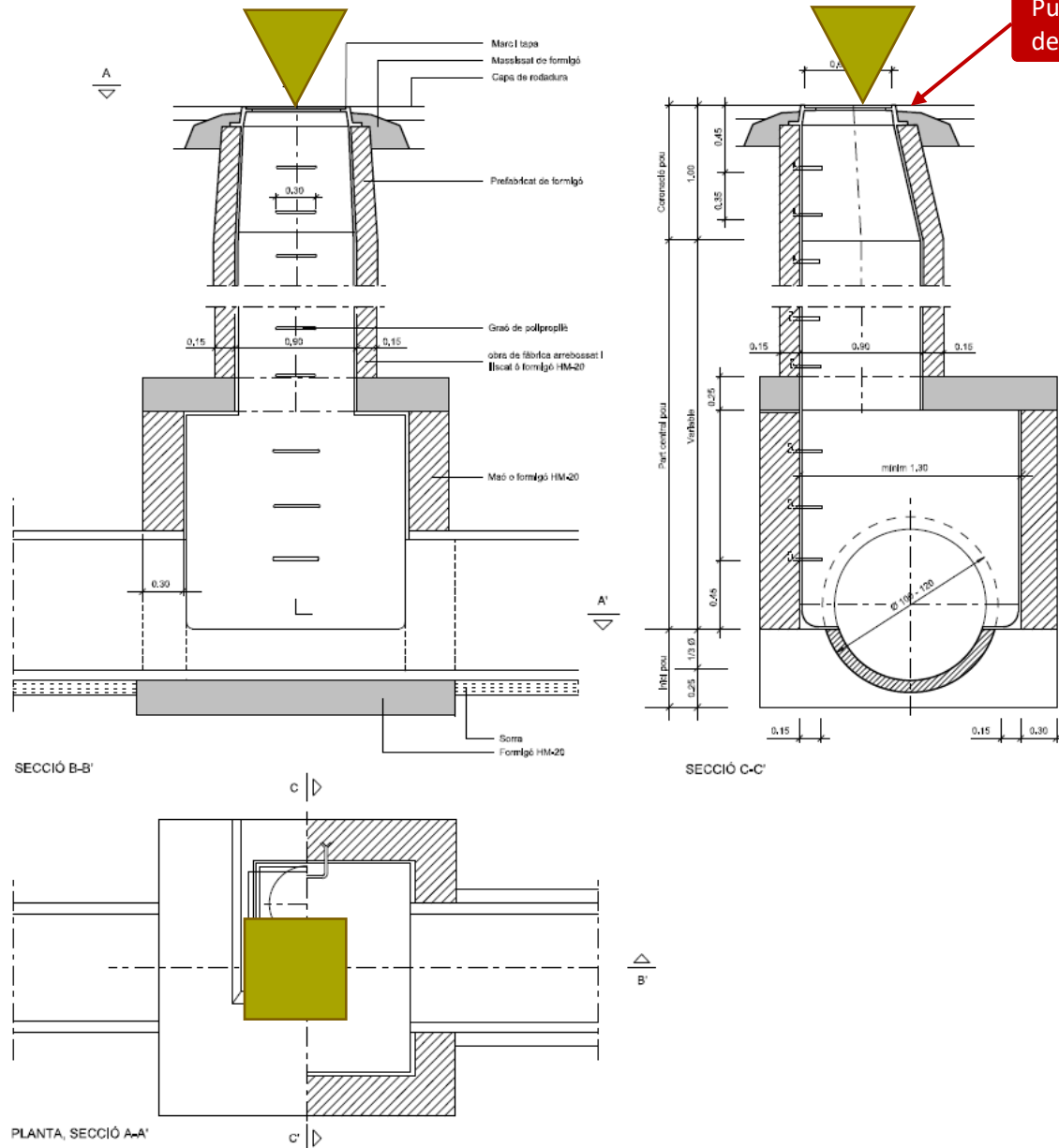

Punt de inserció  
del objecte

- Un únic element geomètric piramidal invertit
- Conté totes les dades

Base Quadrada:  
CLV0202  
CLV0207  
CLV0208

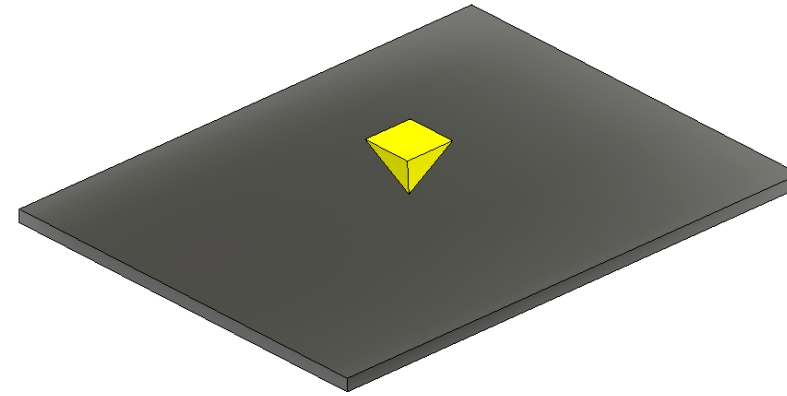

Representación en el vial

## Base Quadrada:

CLV0202

CLV0207

CLV0208

- Un sol objecte BIM que conte dos elements geomètrics, tapa i pou
- Elements modelats en extrusions d'un element simple
- Conté totes les dades

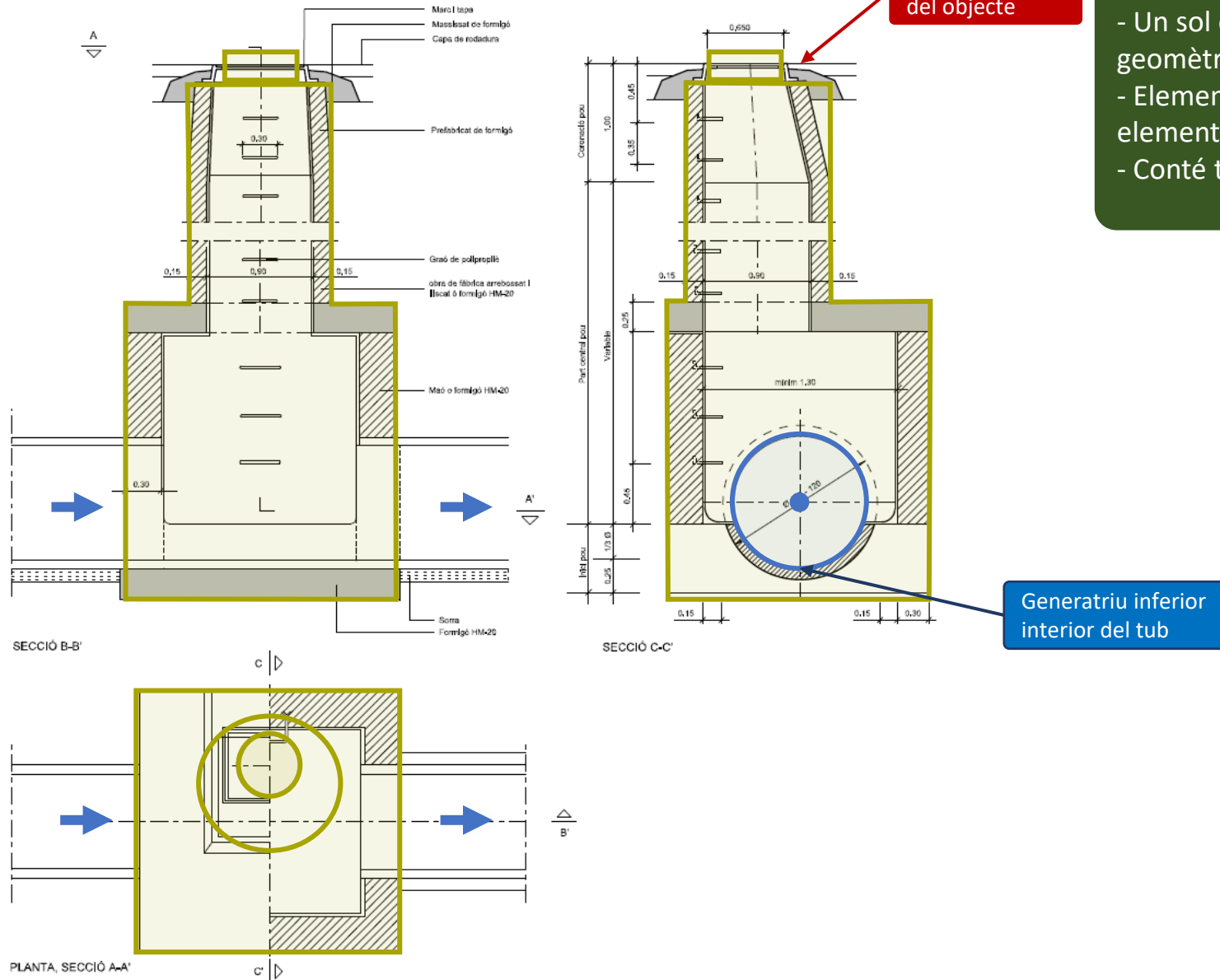

- En cas que l'eina ho permeti, afegir punt de connexió

### Base Quadrada:

CLV0202

CLV0207

CLV0208

- Un sol objecte BIM que conte dos elements geomètrics, tapa i pou
- La definició geomètrica d'aquest objecte BIM s'aproxima al detall de l'element
- Conté totes les dades

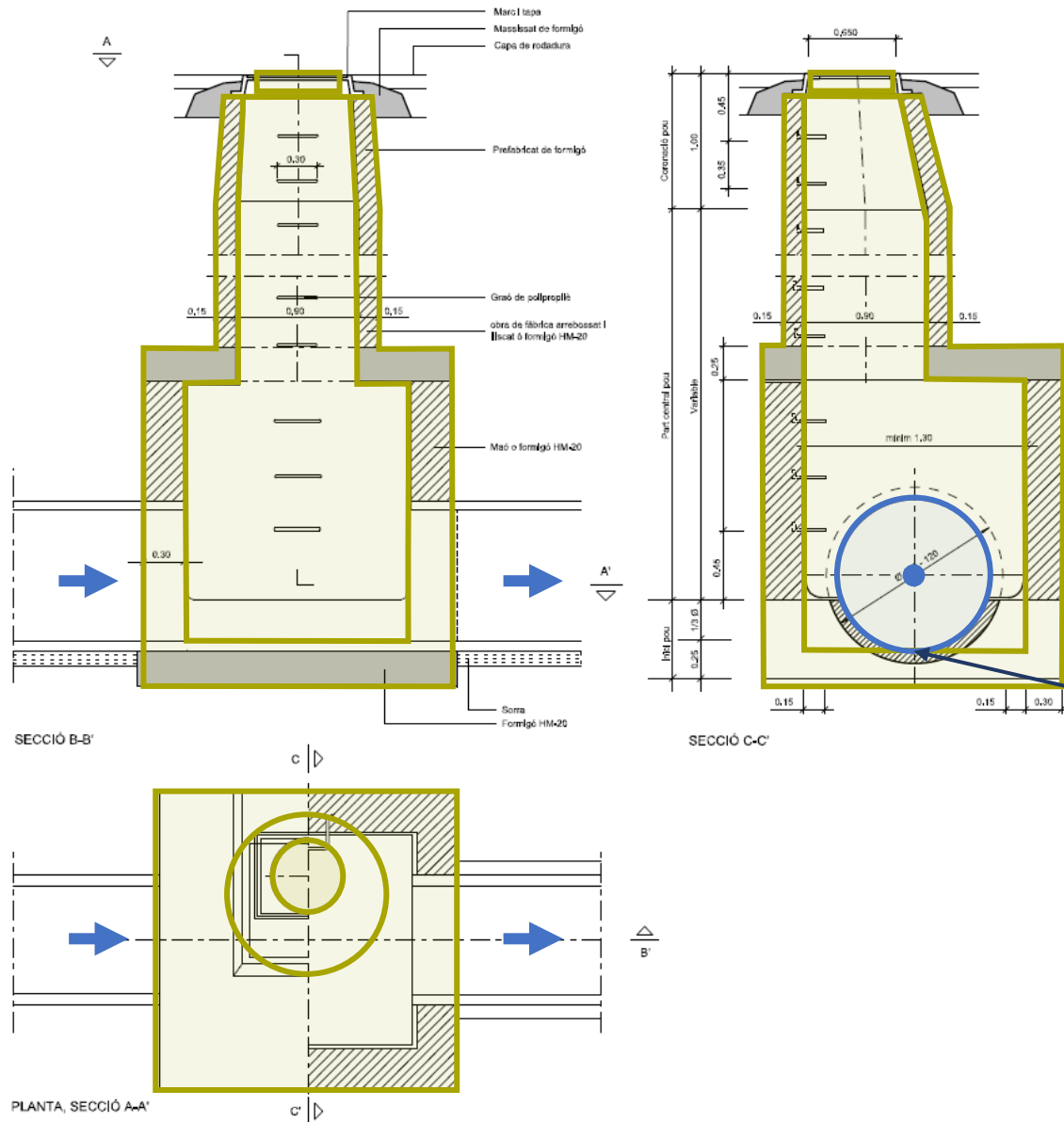

Generatriu inferior  
interior del tub

- En cas que l'eina ho permeti, afegir punt de connexió

# FITXES DE NIVELL DE DETALL GEOMÈTRIC

POU DE REGISTRE POU DE SALT

CLV - Clavegueram

**Base Quadrada:**  
CLV0203

**Base Circular:**  
CLV0212

Base Quadrada:  
CLV0203

Base Circular:  
CLV0212

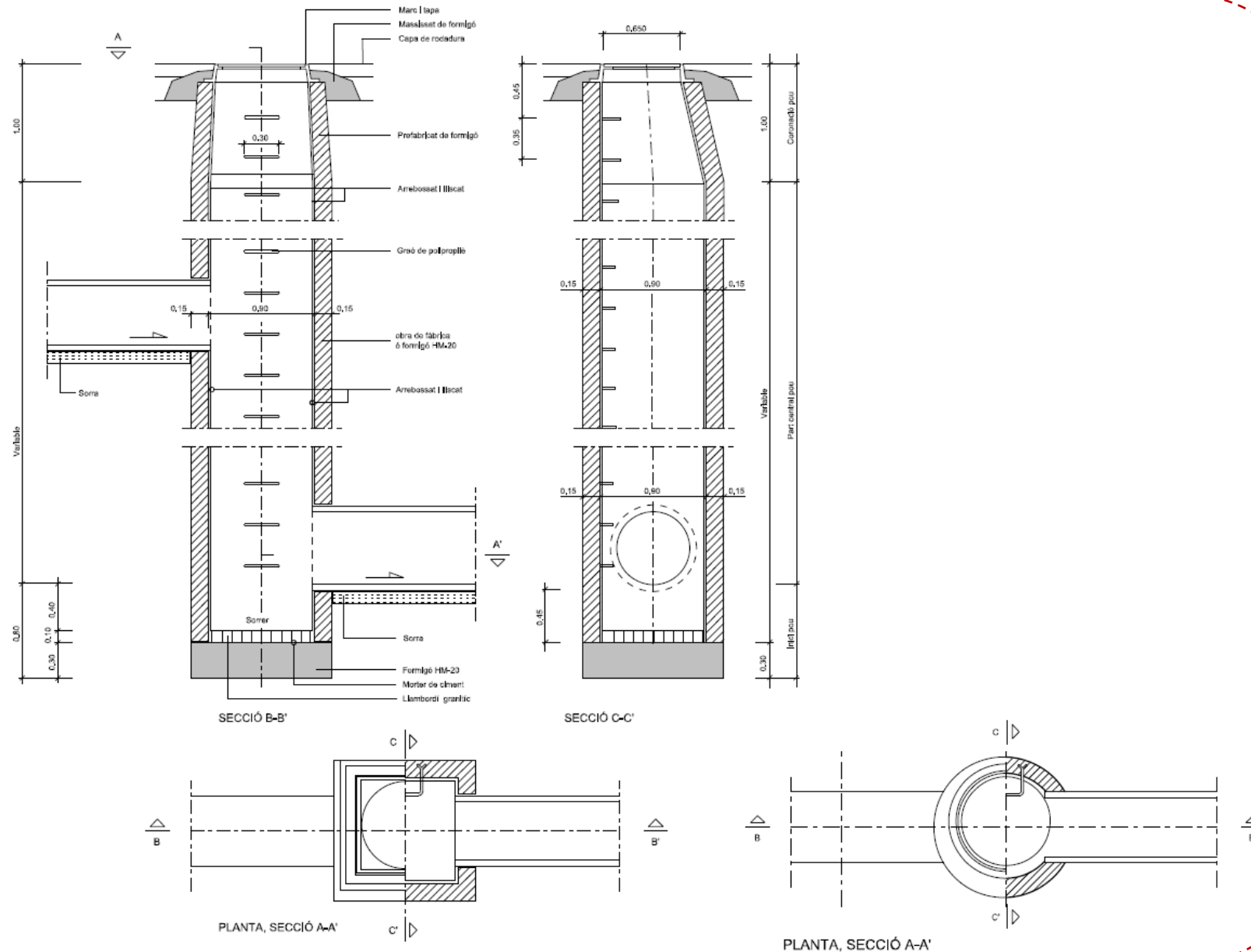

**INCASOL**  
Institut Català  
del Sòl



# CLAVEGUERAM - POU DE SALT - Nivell de Detall Geomètric G1 (baix)

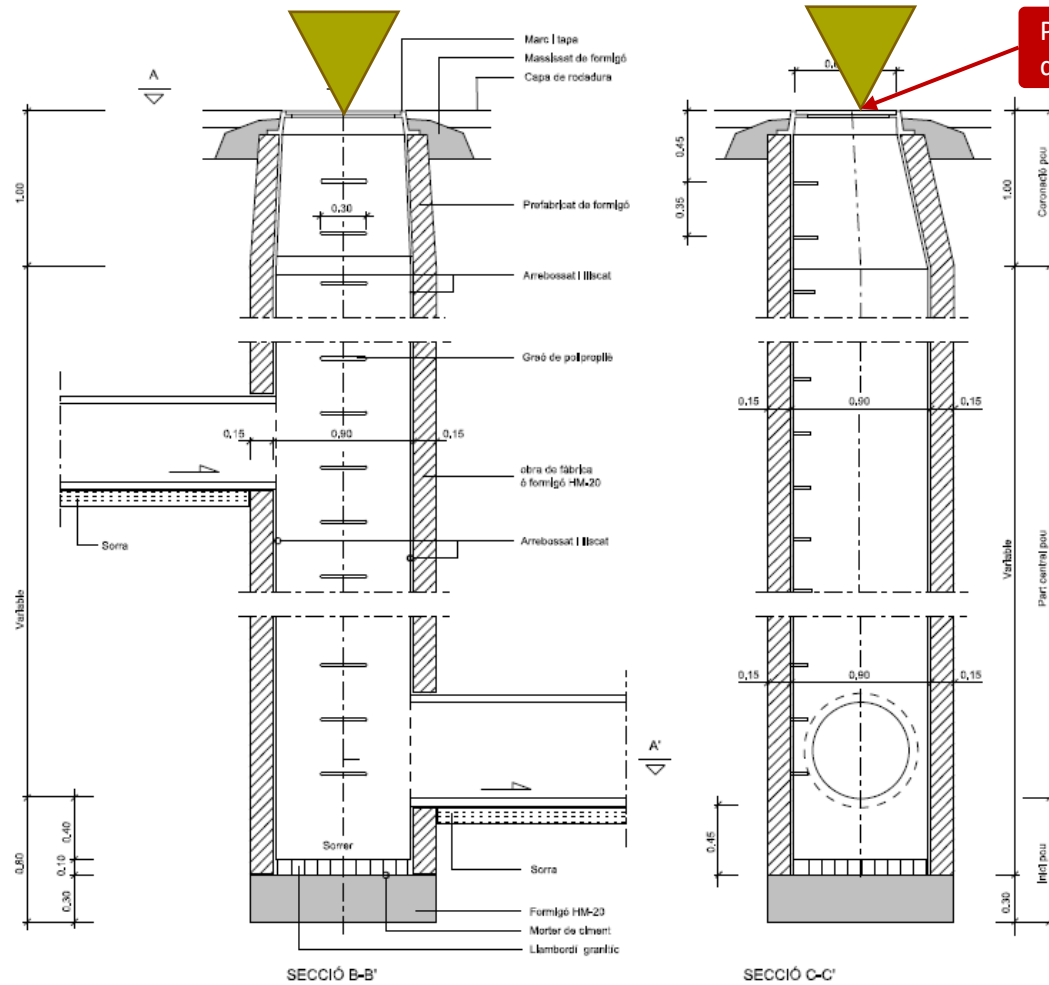

Punt de inserció  
del objecte

- Un únic element geomètric piramidal invertit
- Conté totes les dades

Base Quadrada:  
CLV0203

Base Circular:  
CLV0212

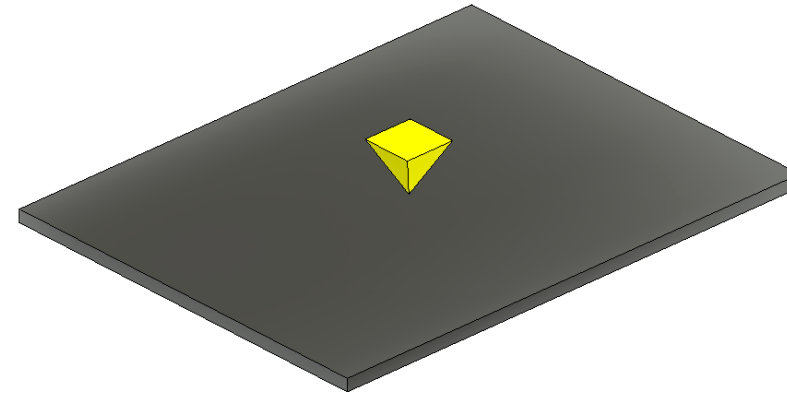

Representación en el vial

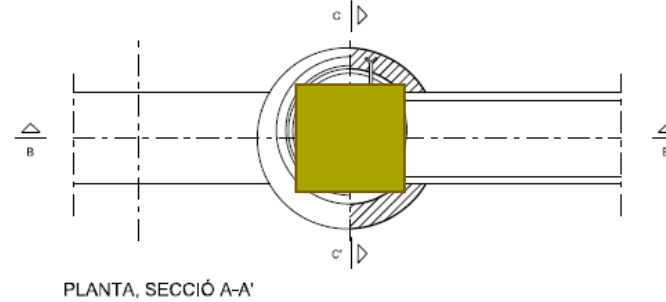
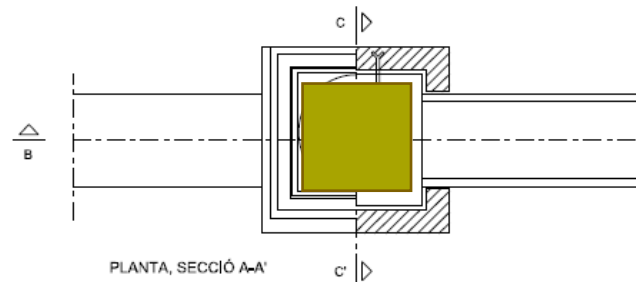

# CLAVEGUERAM - POU DE SALT - Nivell de Detall Geomètric G2 (mig)

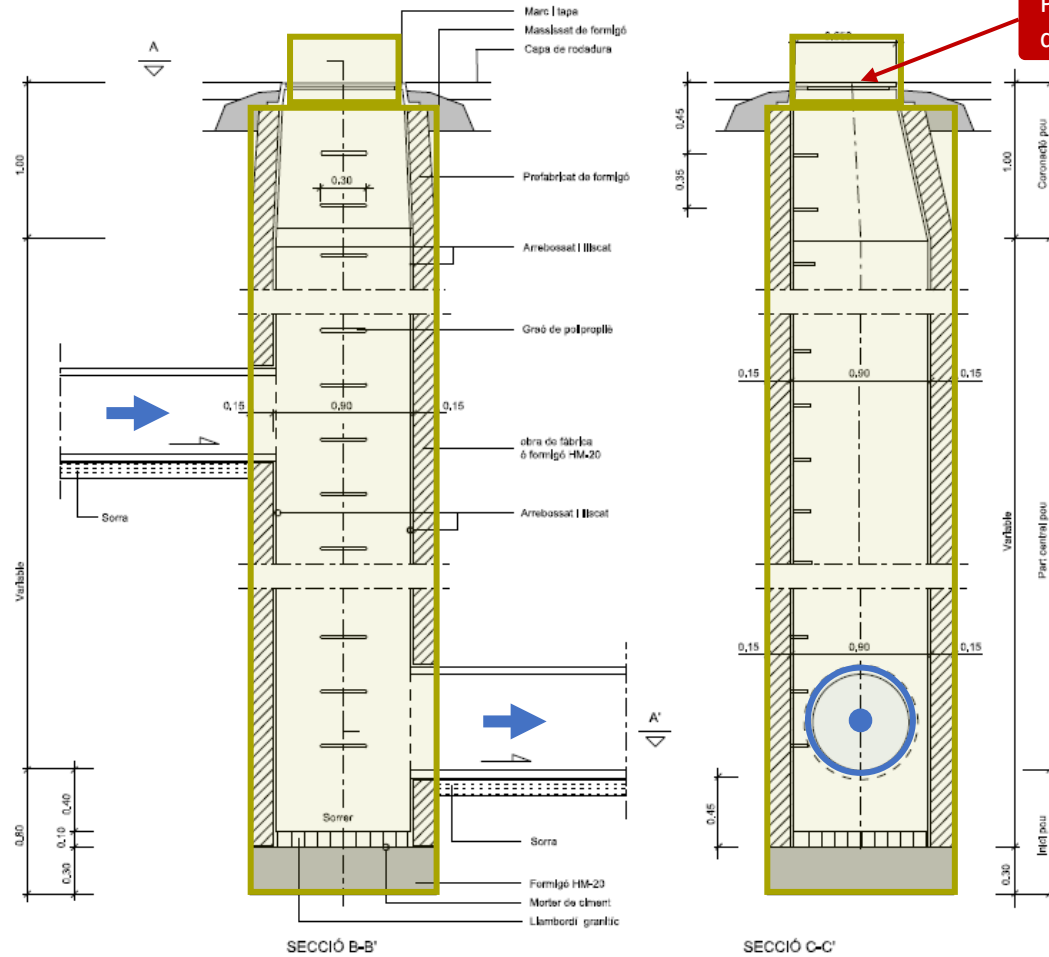

Punt de inserció  
del objecte

- Un sol objecte BIM que conte dos elements geomètrics, tapa i pou
- Elements modelats en extrusions d'un element simple
- Conté totes les dades

Base Quadrada:  
CLV0203

Base Circular:  
CLV0212

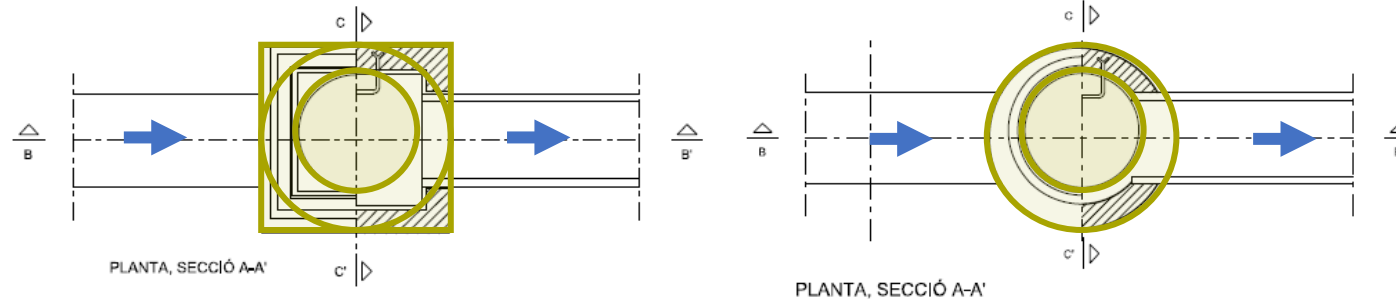

- En cas que l'eina ho permeti, afegir punt de connexió



**INCASOL**  
Institut Català  
del Sòl





# CLAVEGUERAM - POU DE SALT - Nivell de Detall Geomètric G3 (alt)

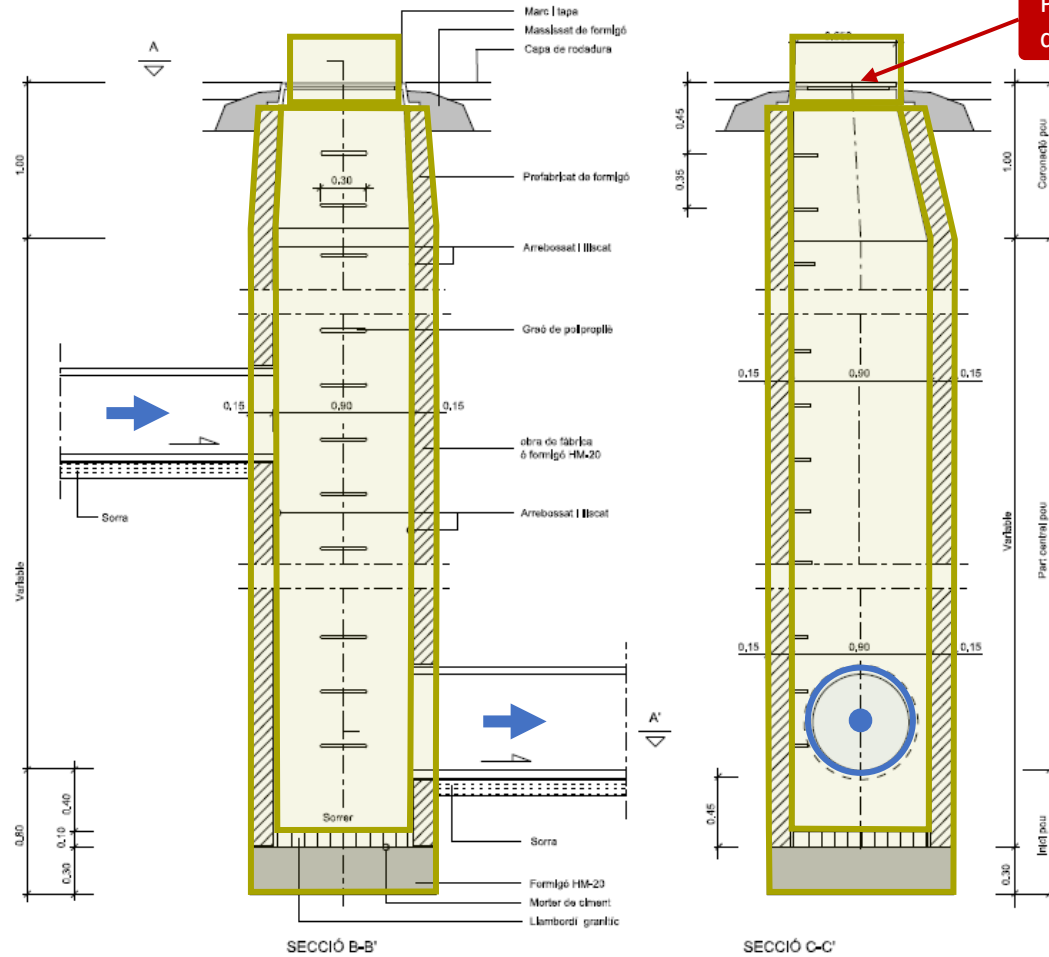

Punt de inserció  
del objecte

- Un sol objecte BIM que conte dos elements geomètrics, tapa i pou
- La definició geomètrica d'aquest objecte BIM s'aproxima al detall de l'element
- Conté totes les dades

Base Quadrada:  
CLV0203

Base Circular:  
CLV0212

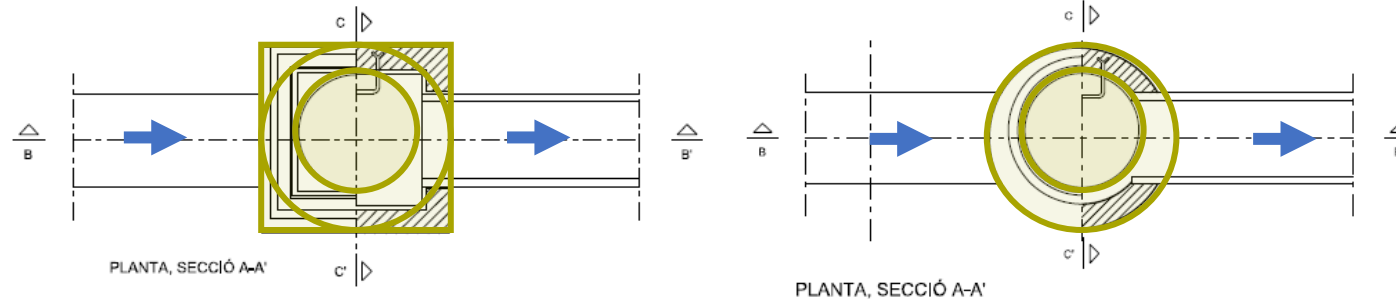

- En cas que l'eina ho permeti, afegir punt de connexió

# FITXES DE NIVELL DE DETALL GEOMÈTRIC

POU DE REGISTRE POU DE SALT AMB CAMBRA AMPLIADA

CLV - Clavegueram

**Base Quadrada:**

CLV0204

CLV0205

## CLAVEGUERAM - POU DE PAS AMB CAMBRA AMPLIADA

**Base Quadrada:**  
CLV0204  
CLV0205

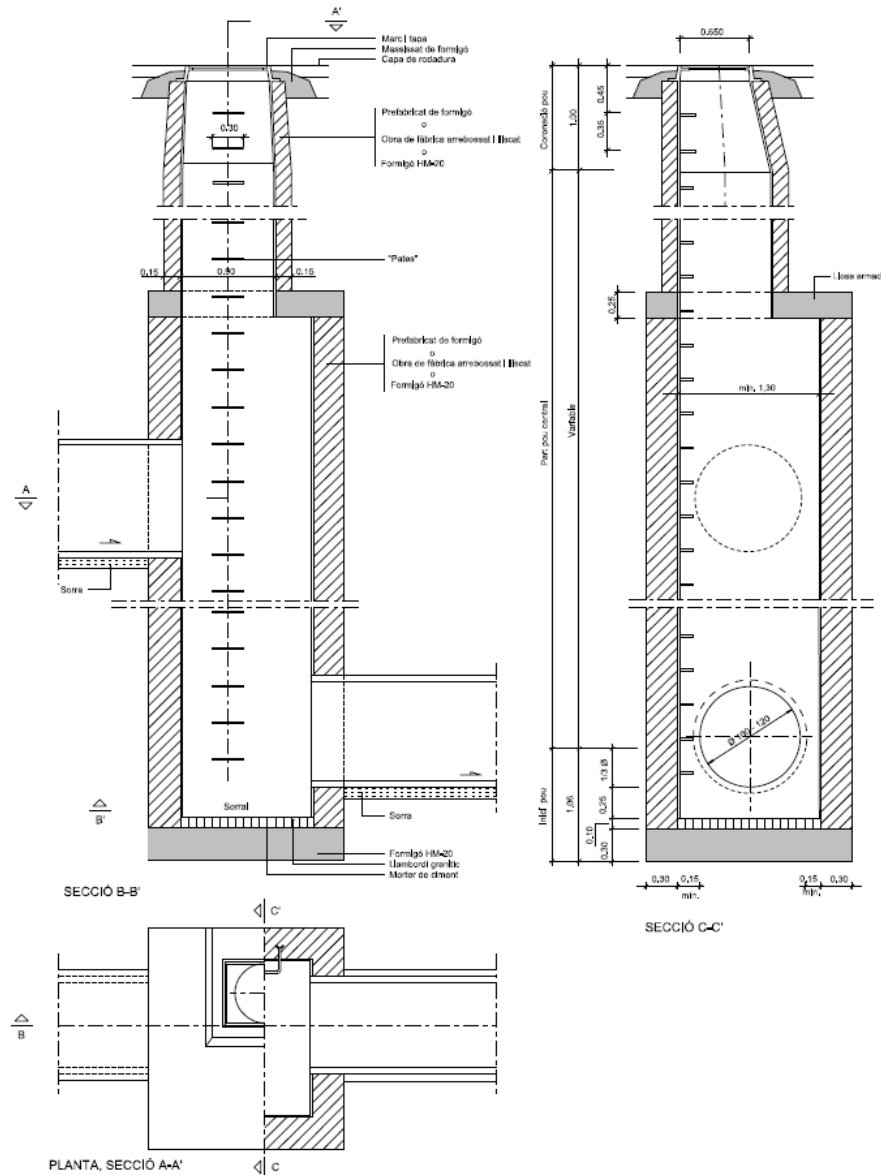

**Base Quadrada:**  
CLV0204  
CLV0205

- Un únic element geomètric piramidal invertit
- Conté totes les dades

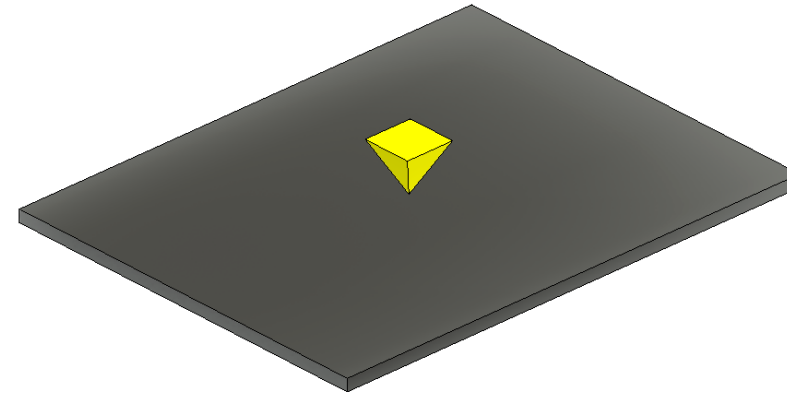

### Representación en el vial

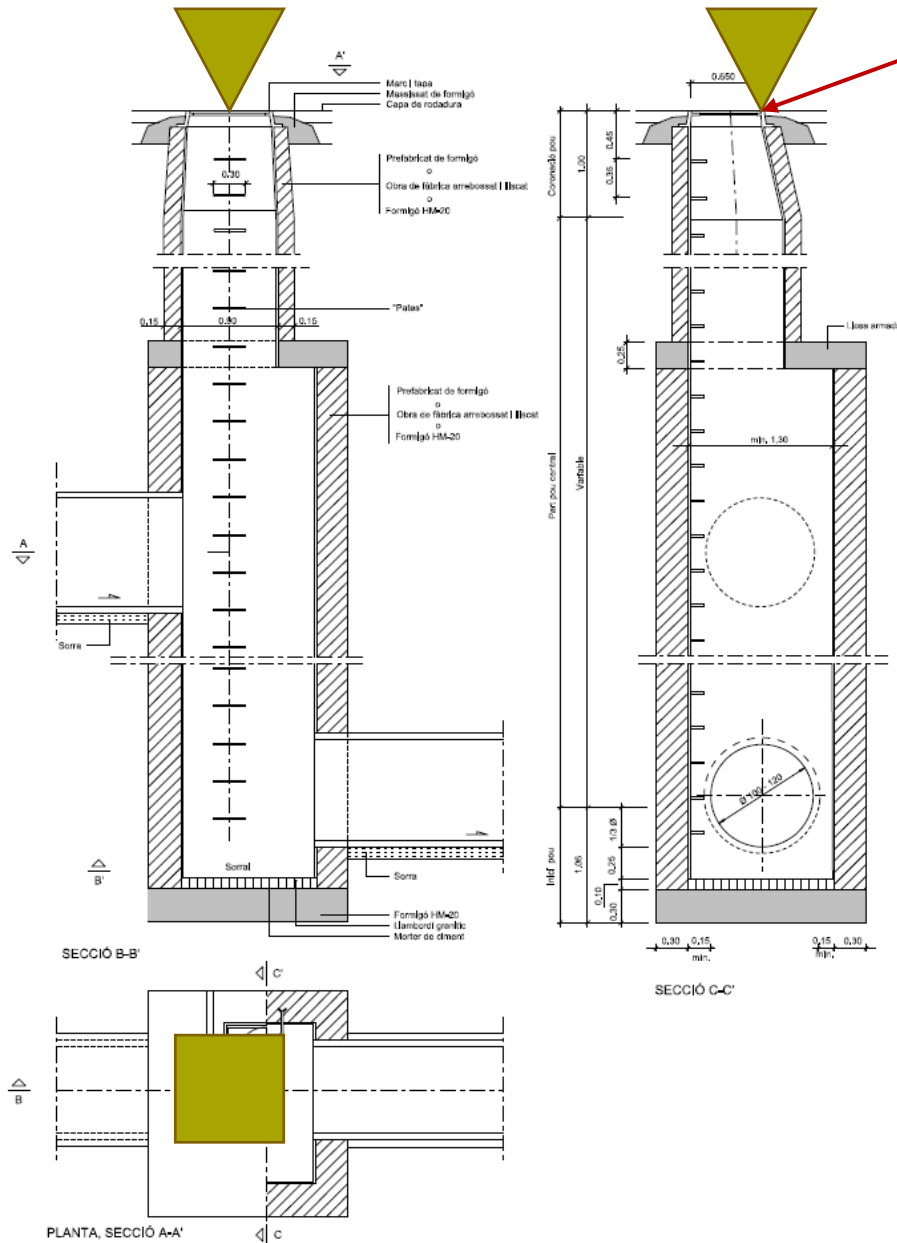

- Un sol objecte BIM que conte dos elements geomètrics, tapa i pou
- Elements modelats en extrusions d'un element simple
- Conté totes les dades

- En cas que l'eina ho permeti, afegir punt de connexió

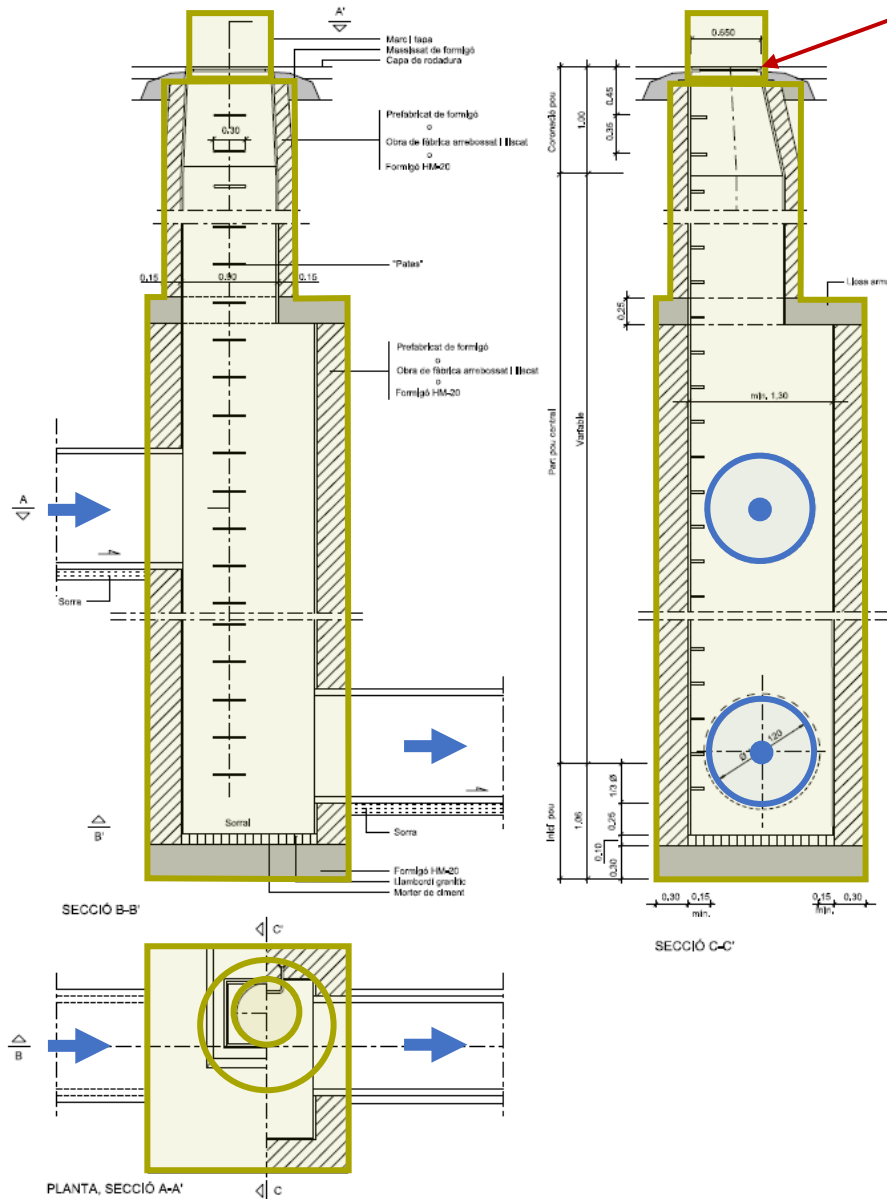

**Base Quadrada:**  
CLV0204  
CLV0205

- Un sol objecte BIM que conte dos elements geomètrics, tapa i pou
- La definició geomètrica d'aquest objecte BIM s'aproxima al detall de l'element
- Conté totes les dades

- En cas que l'eina ho permeti, afegir punt de connexió

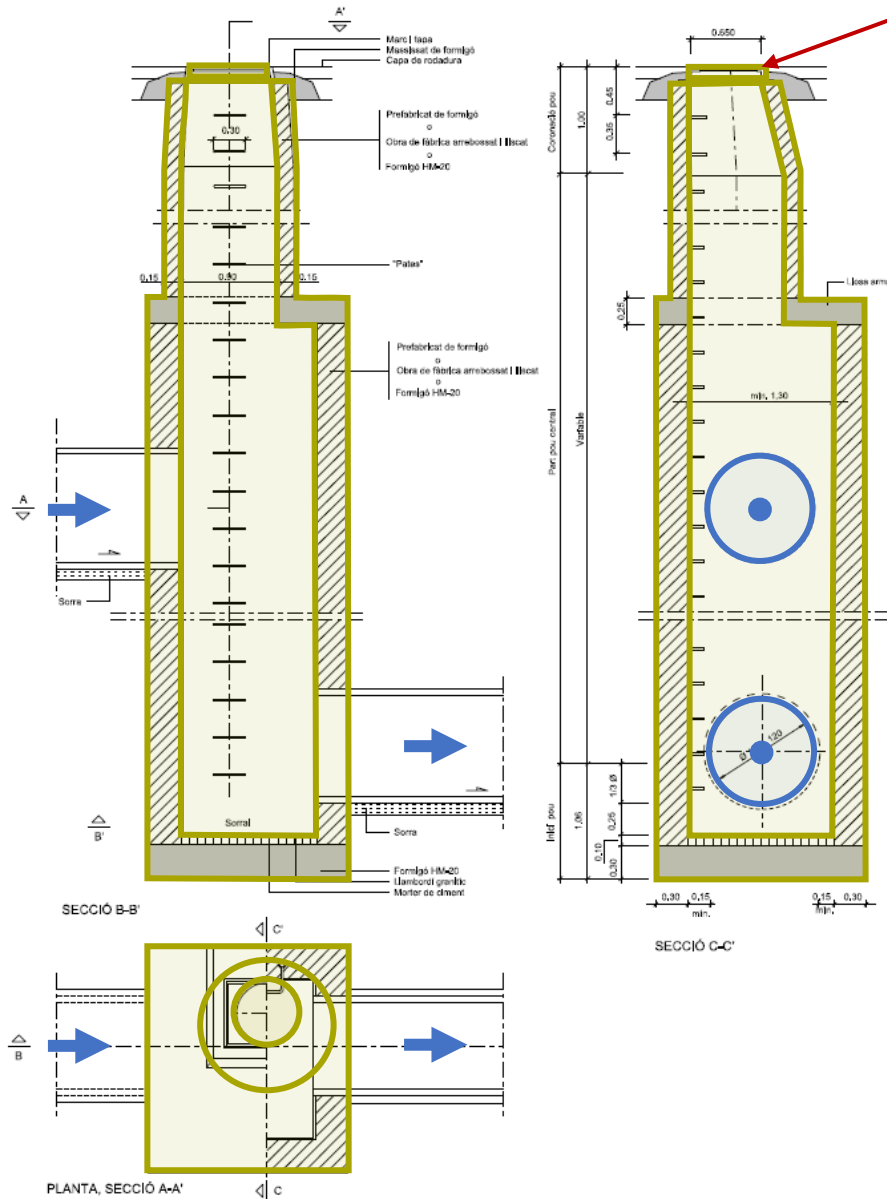

# FITXES DE NIVELL DE DETALL GEOMÈTRIC

EMBORNAL

CLV - Clavegueram

CLV0301

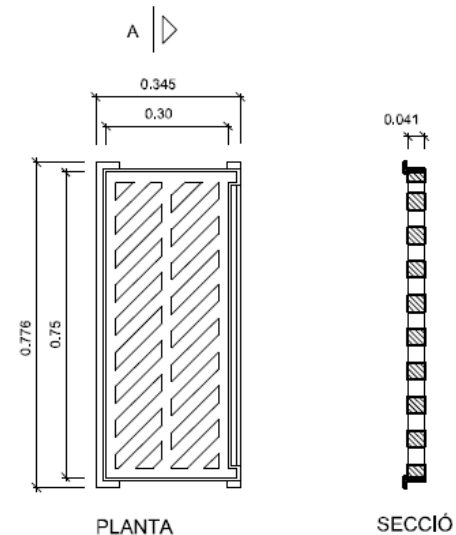
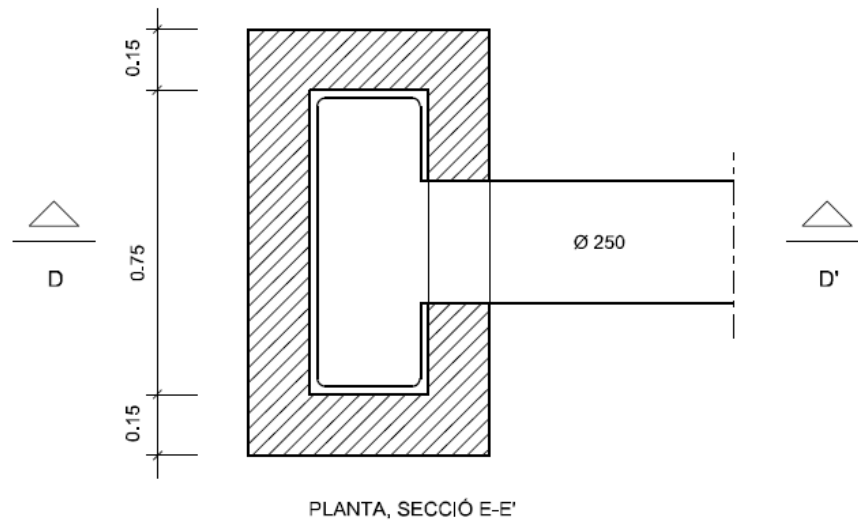
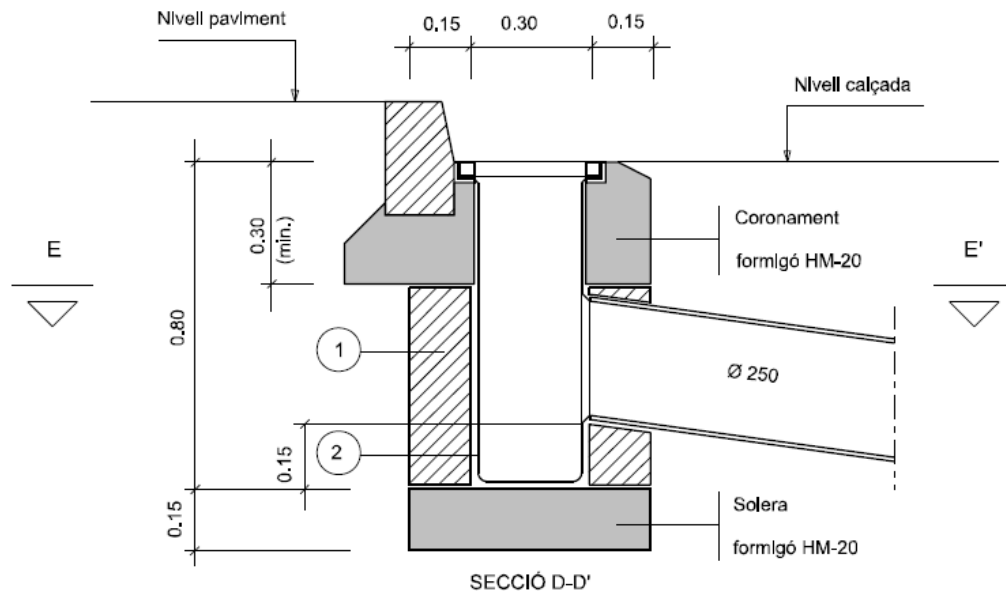

PLANTA  
Marc i relxa embornal

- 1 Pot ésser de maó massís. Formigó in situ
- 2 Tot l'interior s'arrebossarà i lliscarà amb morter sense deixar arestes ni angles aguts



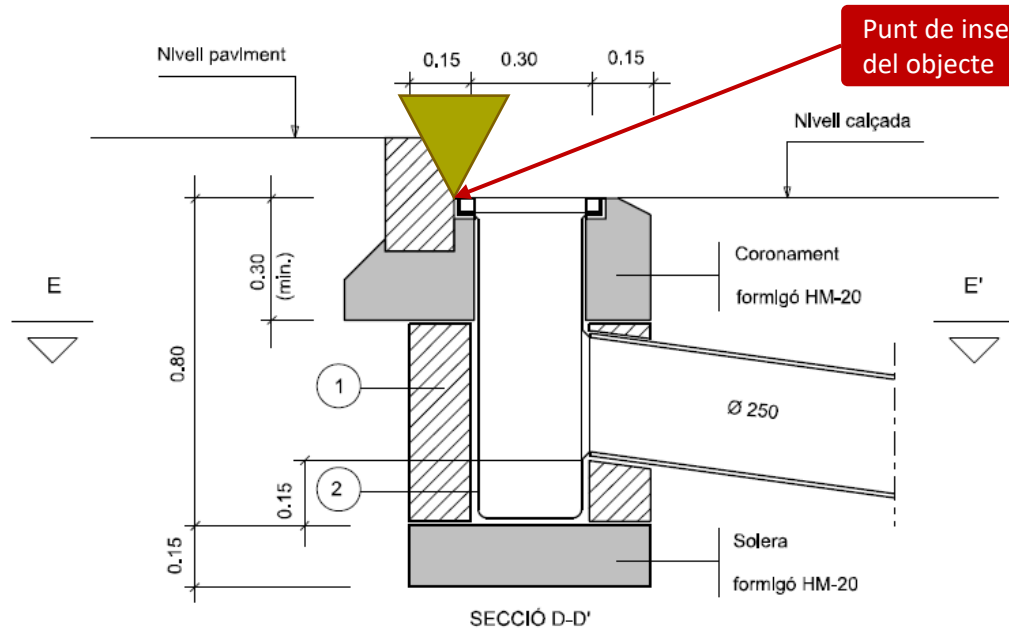

- Un únic element geomètric piramidal invertit
- Conté totes les dades

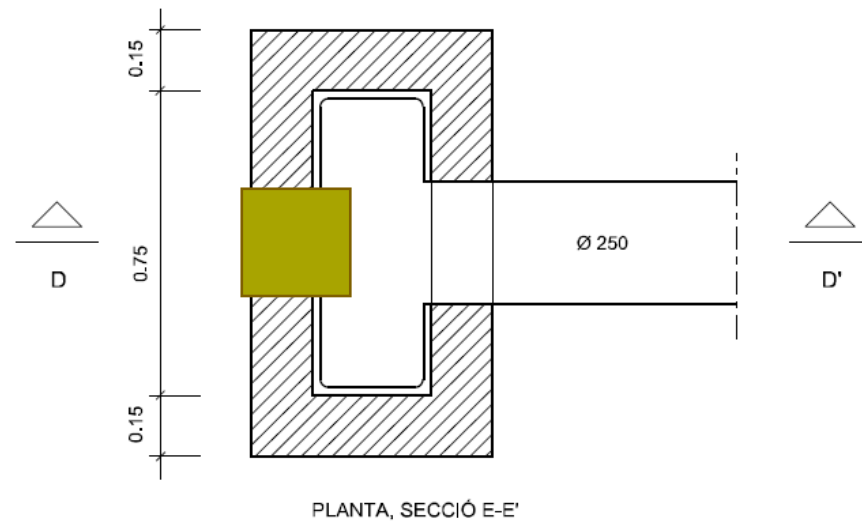

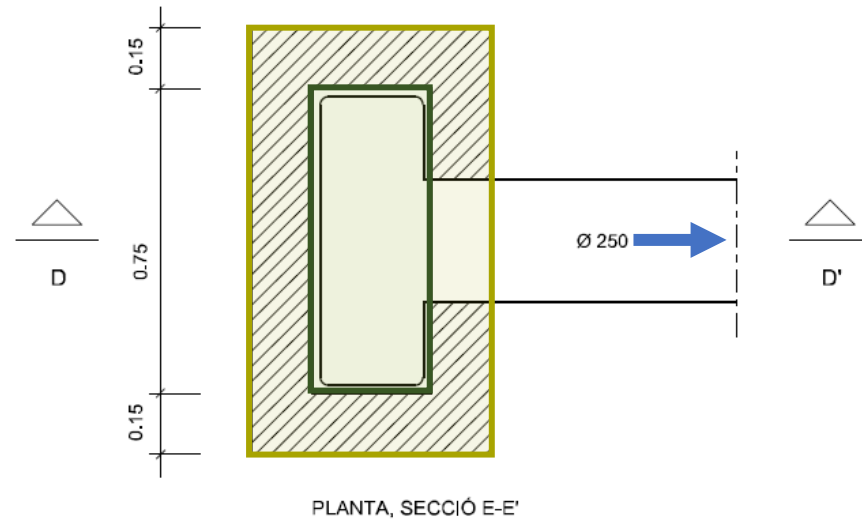
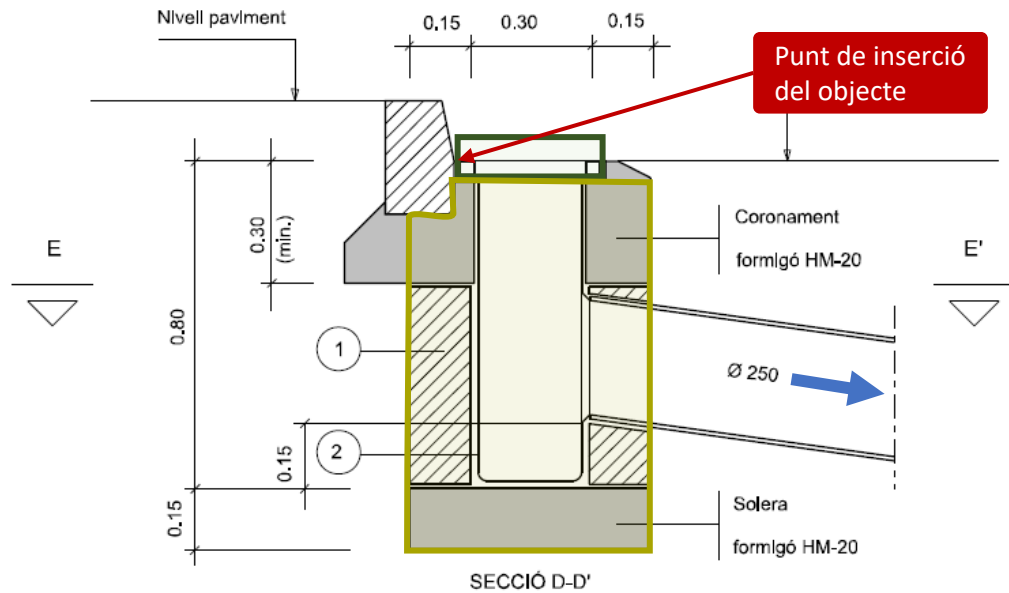

- Un sol objecte BIM que conte dos elements geomètrics, reixa i embornal
- Elements modelats en extrusions d'un element simple
- Conté totes les dades

- En cas que l'eina ho permeti, afegir punt de connexió

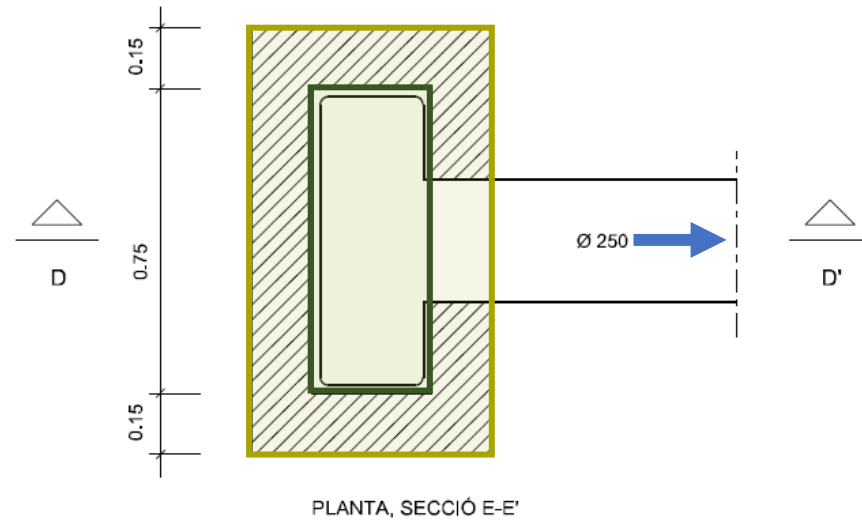
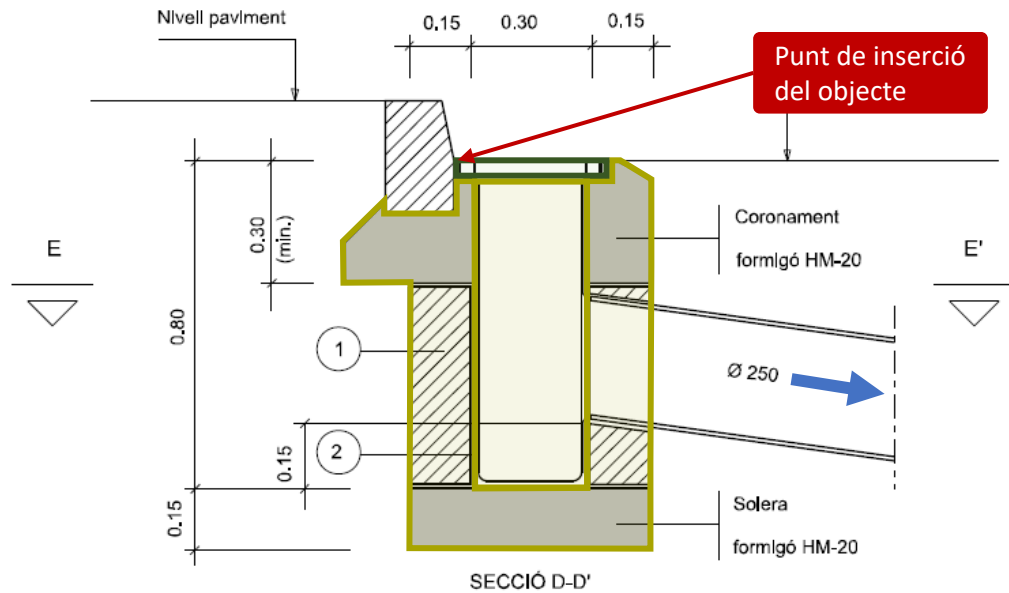

- Un sol objecte BIM que conte dos elements geomètrics, reixa i embornal
- La definició geomètrica d'aquest objecte BIM s'aproxima al detall de l'element
- Conté totes les dades

- En cas que l'eina ho permeti, afegir punt de connexió

# FITXES DE NIVELL DE DETALL GEOMÈTRIC

EMBORNAL

CLV - Clavegueram

CLV0302

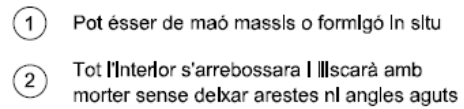

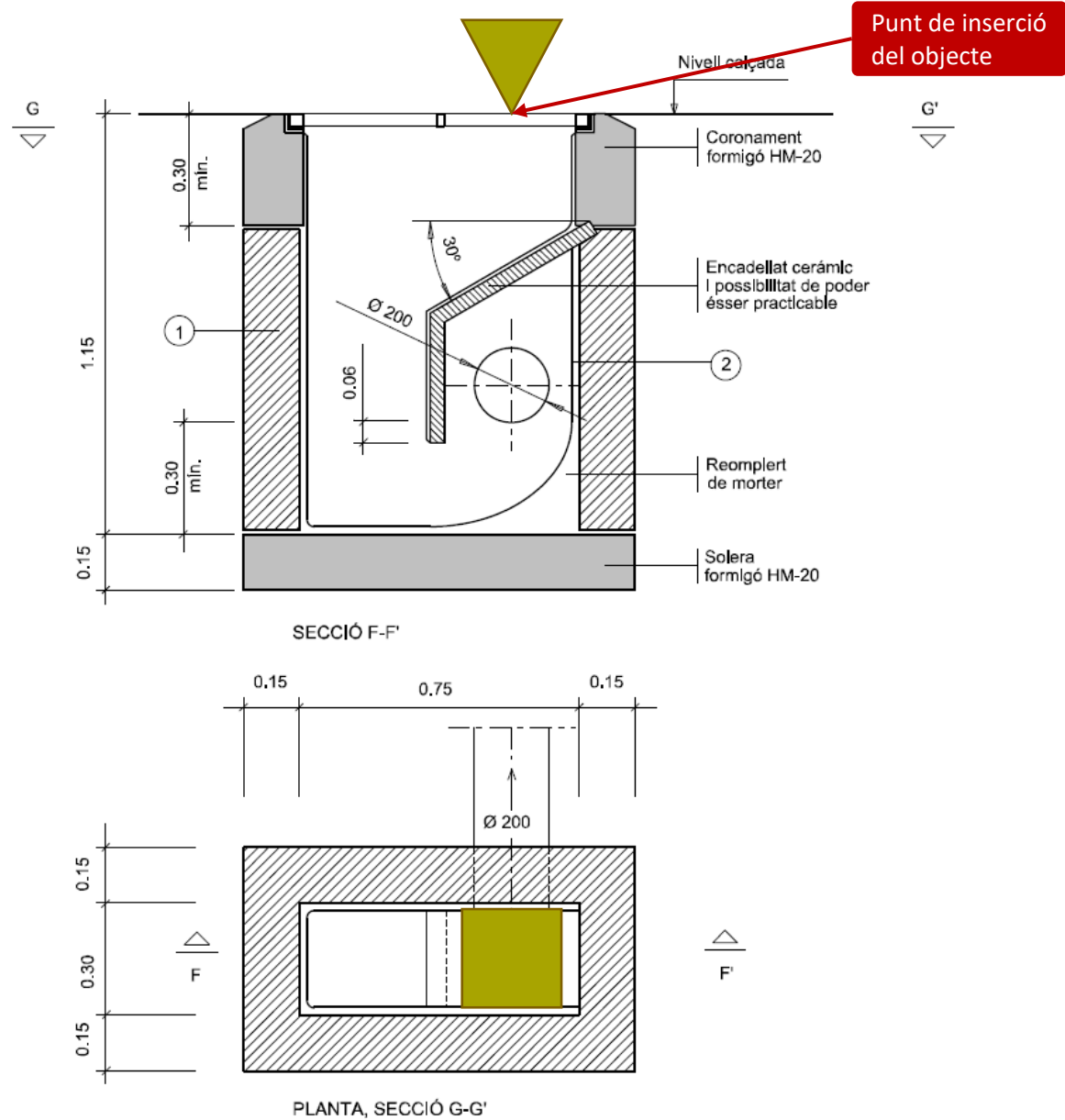

- Un únic element geomètric piramidal invertit
- Conté totes les dades

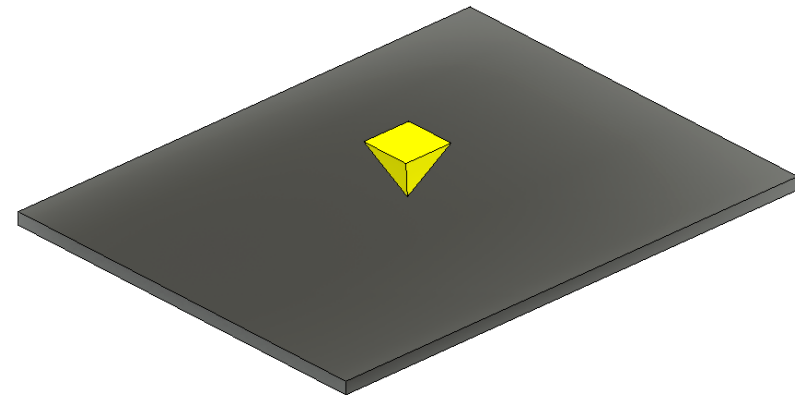

Representación en el vial

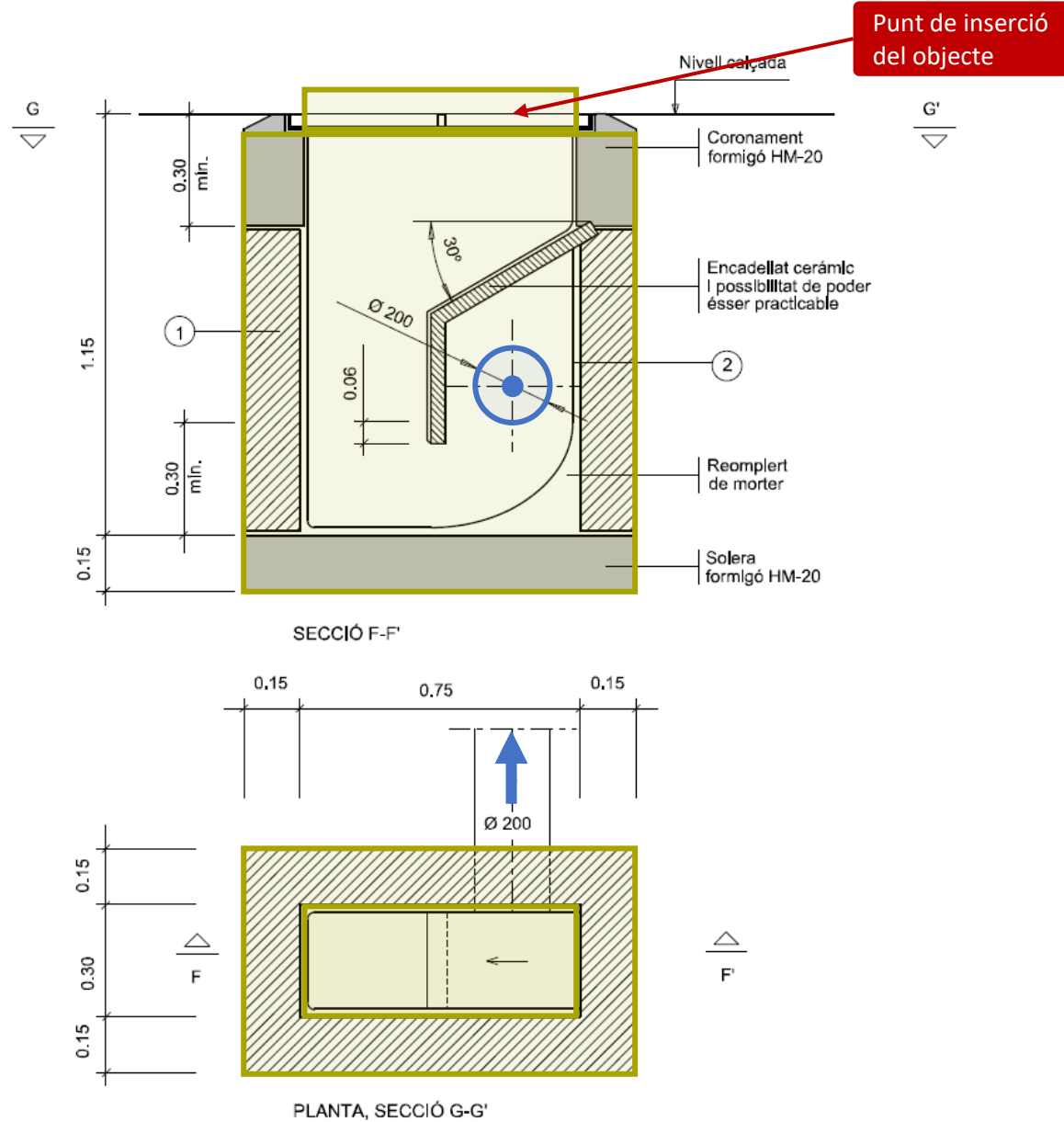

- Un sol objecte BIM que conte dos elements geomètrics, reixa i embornal
- Elements modelats en extrusions d'un element simple
- Conté totes les dades

- En cas que l'eina ho permeti, afegir punt de connexió

Punt de inserció  
del objecte

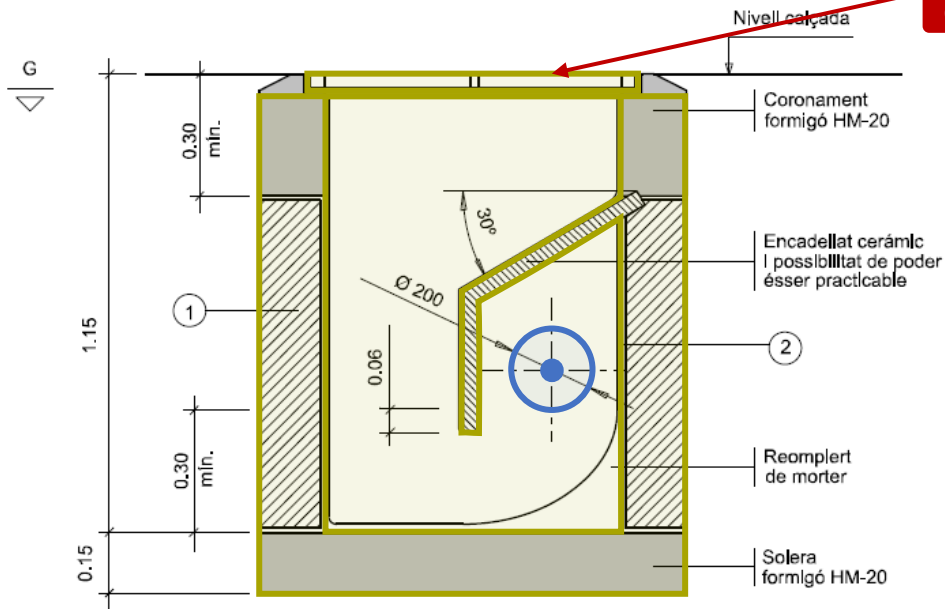

SECCIÓ F-F'

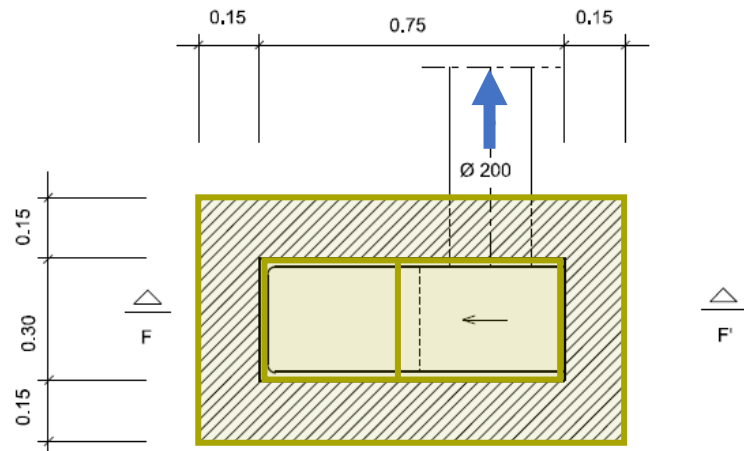

PLANTA, SECCIÓ G-G'

- Un sol objecte BIM que conte dos elements geomètrics, reixa i embornal
- La definició geomètrica d'aquest objecte BIM s'aproxima al detall de l'element
- Conté totes les dades

- En cas que l'eina ho permeti, afegir punt de connexió



# FITXES DE NIVELL DE DETALL GEOMÈTRIC

EMBORNAL

CLV - Clavegueram

CLV0303  
CLV0304

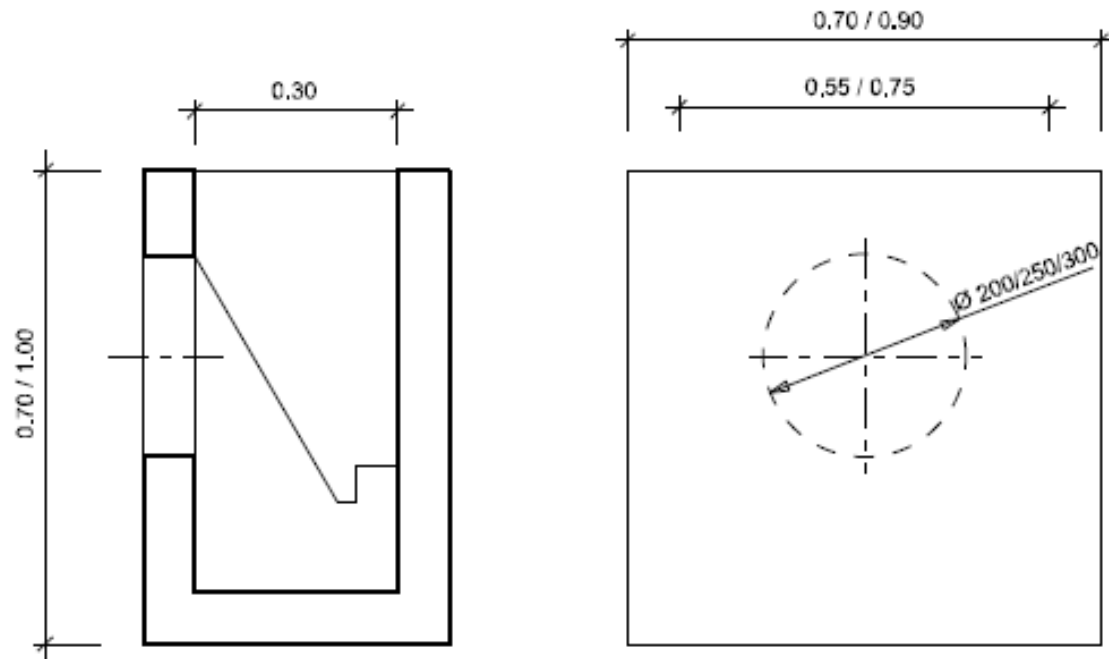

- Un únic element geomètric piramidal invertit
- Conté totes les dades

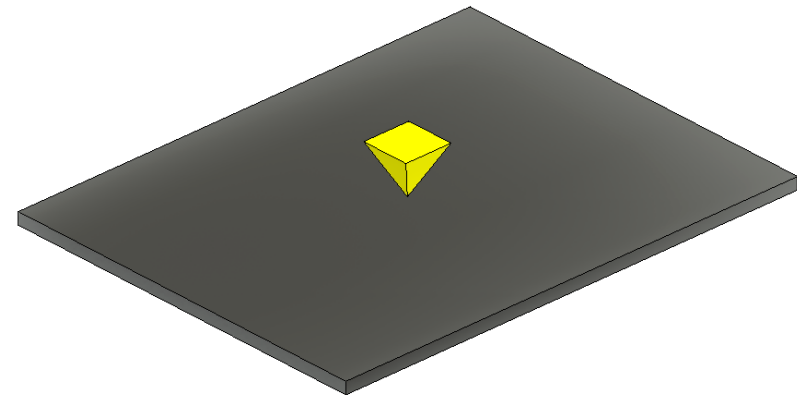
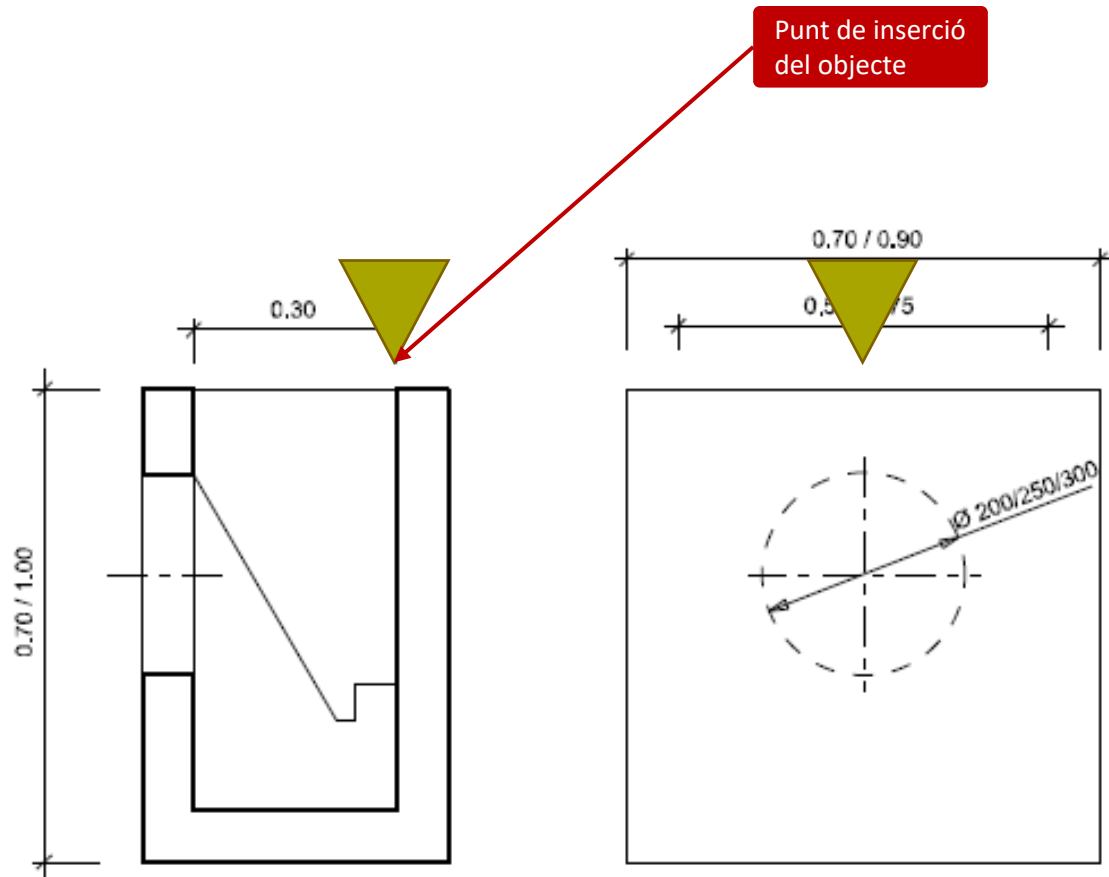

Representación en el vial

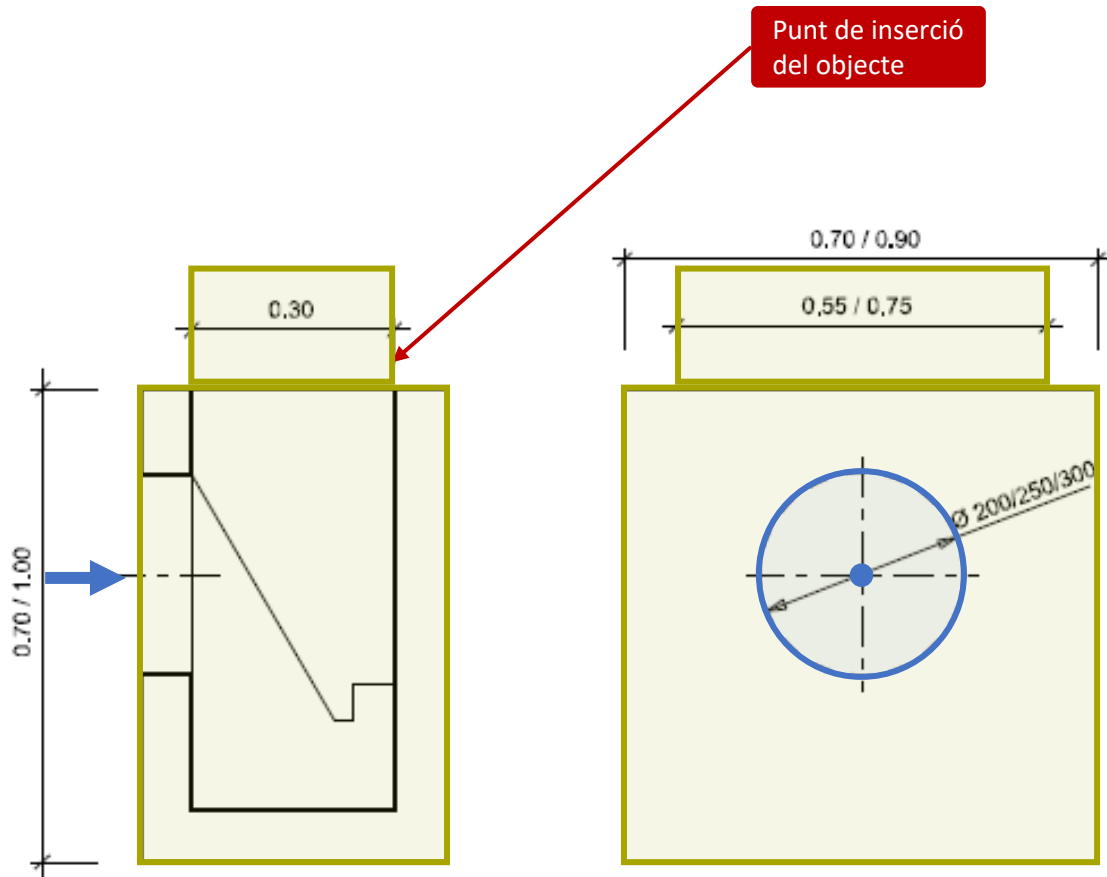

- Un sol objecte BIM que conte dos elements geomètrics, reixa i embornal
- Elements modelats en extrusions d'un element simple
- Conté totes les dades

- En cas que l'eina ho permeti, afegir punt de connexió

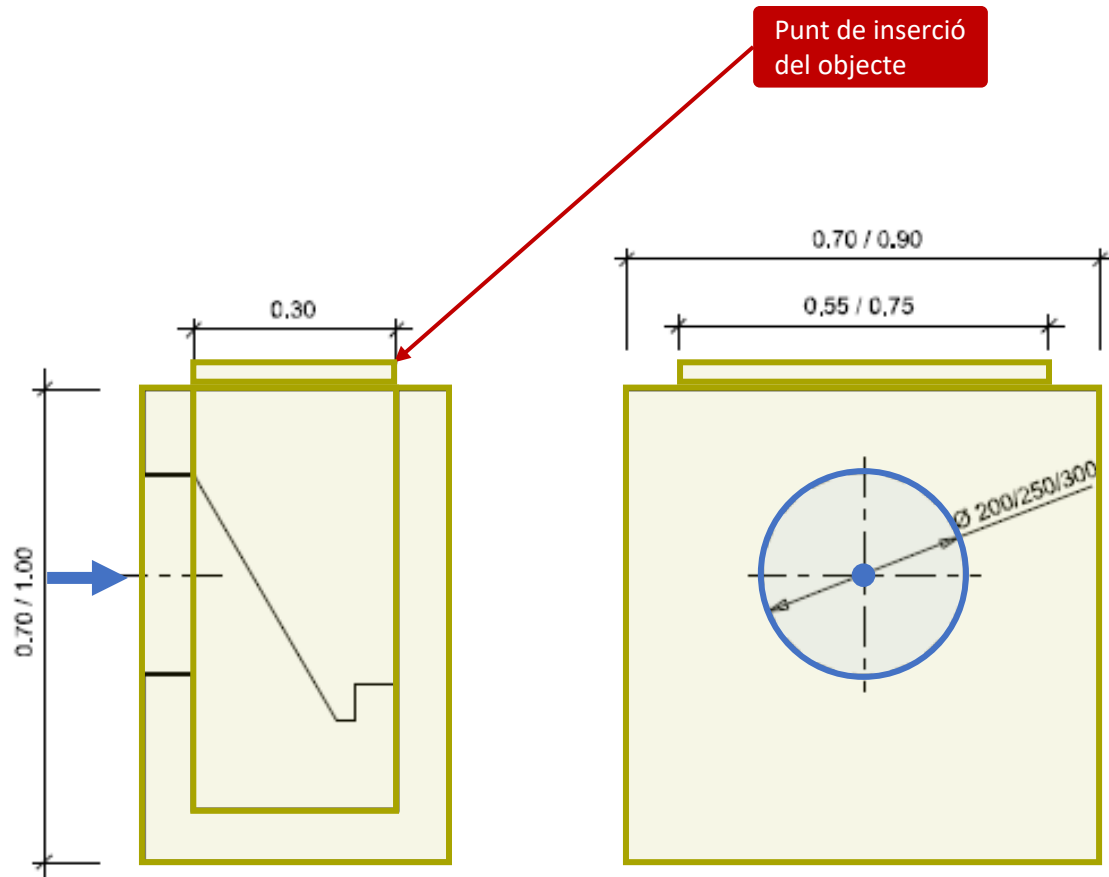

- Un sol objecte BIM que conte dos elements geomètrics, reixa i embornal
- La definició geomètrica d'aquest objecte BIM s'aproxima al detall de l'element
- Conté totes les dades

- En cas que l'eina ho permeti, afegir punt de connexió

# FITXES DE NIVELL DE DETALL GEOMÈTRIC

## INTERCEPTOR

### CLV - Clavegueram

CLV0305

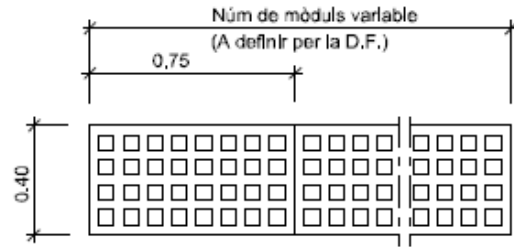
**PLANTA REIXA**

NOTA: Cada mòdul de la reixa serà de foneria

- ① Pot ésser de maó massís, formigó in situ
- ② Tot l'interior s'arrebossarà i lliscarà amb morter sense deixar arestes ni angles aguts

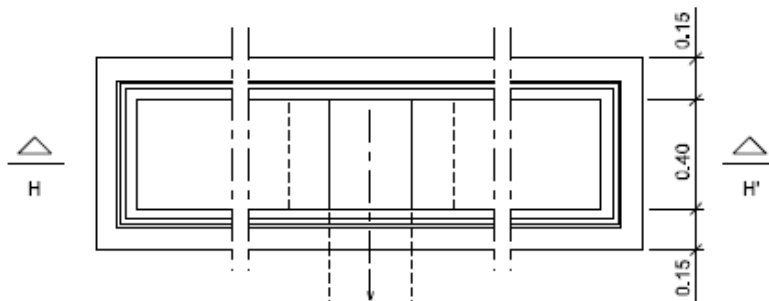
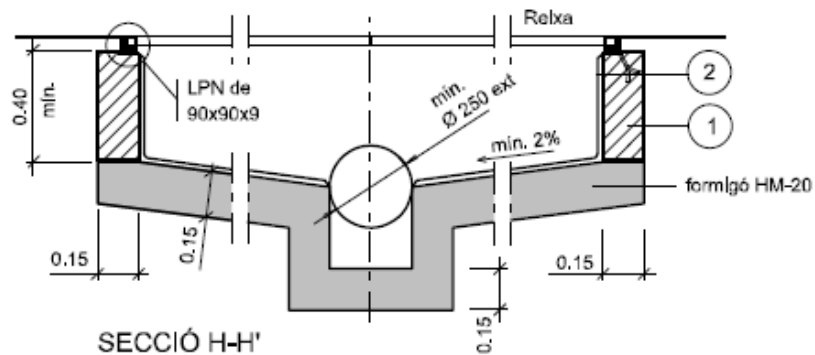

① Pot esser de maó massís, formigó in situ

② Tot l'interior s'arrebossarà i lliscarà amb morter sense deixar arestes ni angles aguts

Punt de inserció  
del objecte

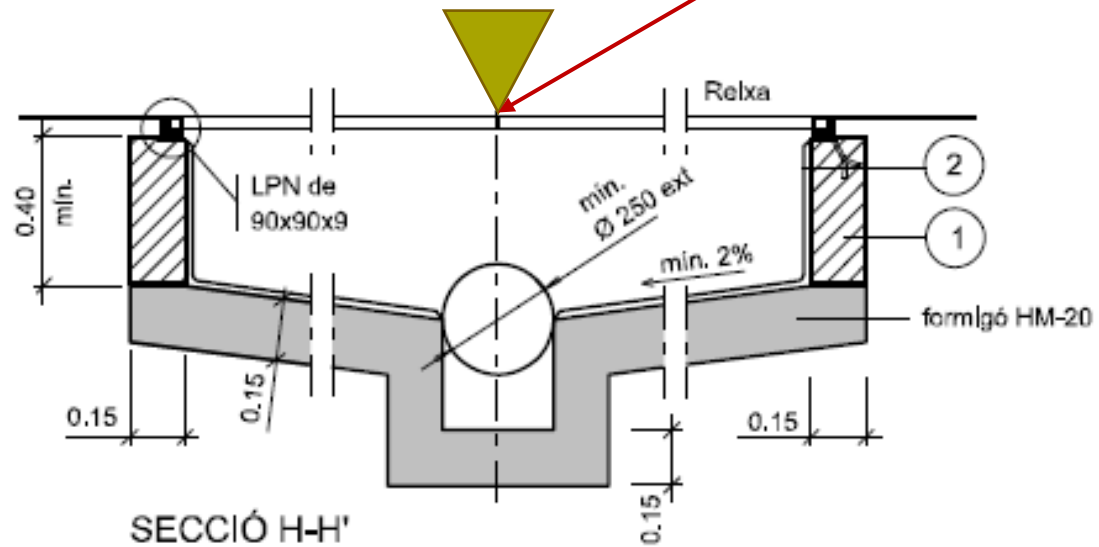

- Un únic element geomètric piramidal invertit
- Conté totes les dades

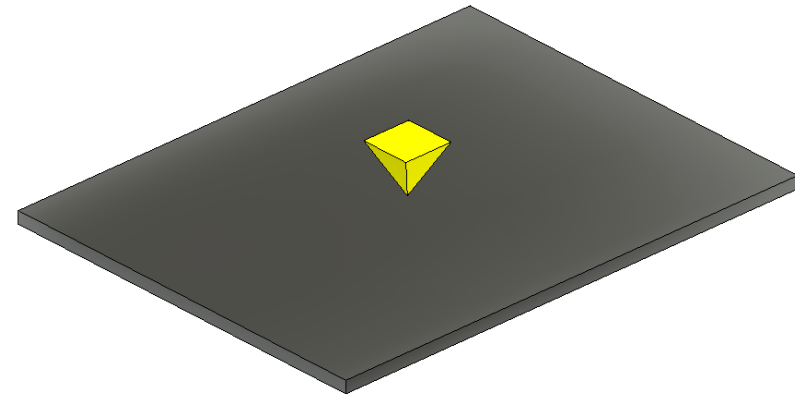

Representación en el vial



- ① Pot esser de maó massís, formigó in situ
- ② Tot l'interior s'arrebossarà i lliscarà amb morter sense deixar arestes ni angles aguts

Punt de inserció  
del objecte

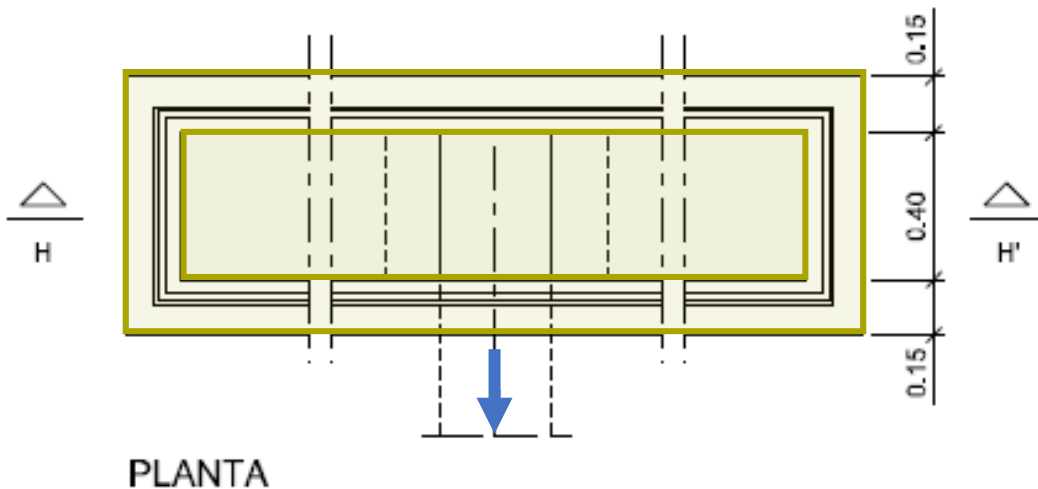
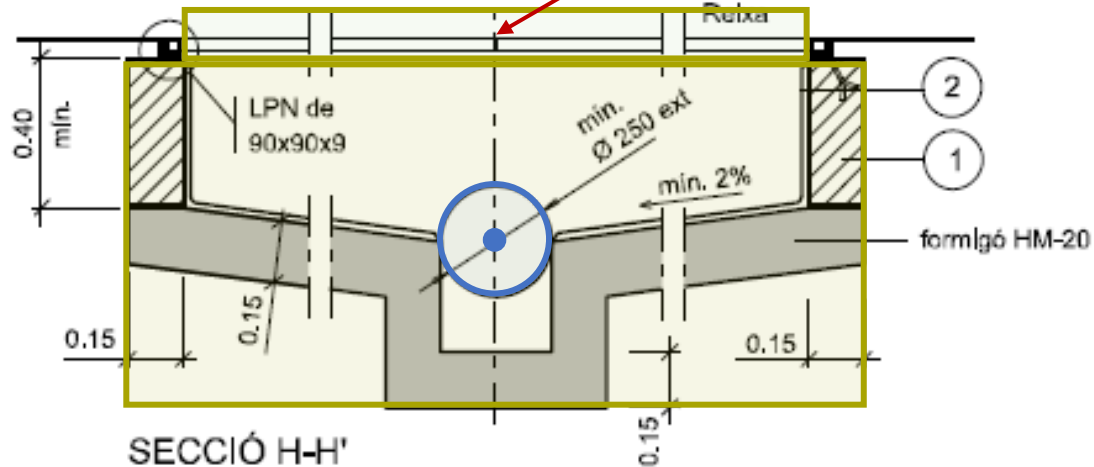

- Un sol objecte BIM que conte dos elements geomètrics, reixa i interceptor
- Elements modelats en extrusions d'un element simple
- Conté totes les dades

- En cas que l'eina ho permeti, afegir punt de connexió

- ① Pot esser de maó massís, formigó in situ
- ② Tot l'interior s'arrebossarà i lliscarà amb morter sense deixar arestes ni angles aguts

Punt de inserció  
del objecte

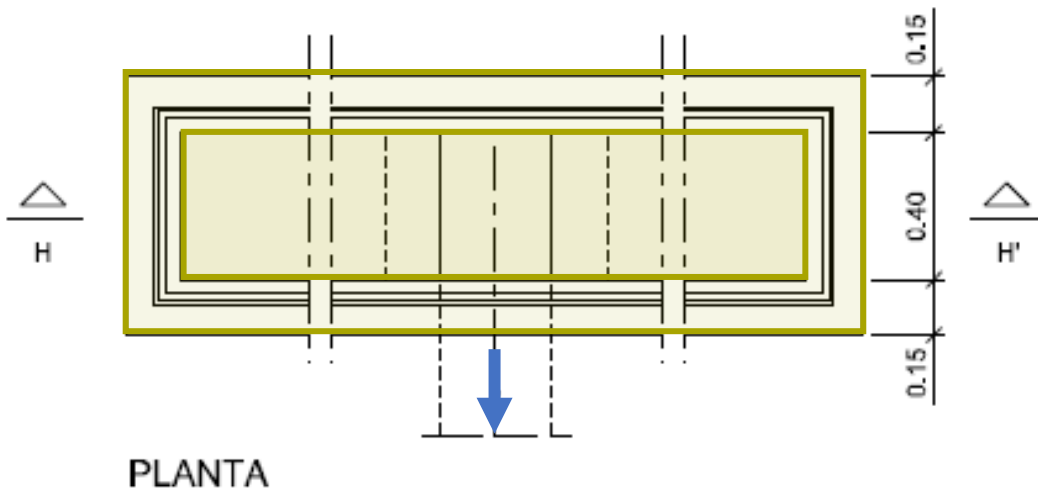
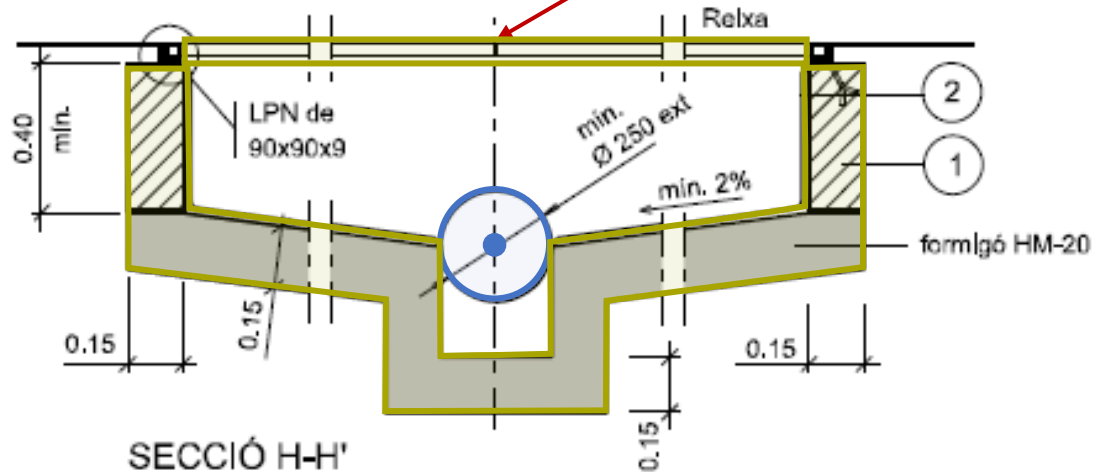

- Un sol objecte BIM que conte dos elements geomètrics, reixa i interceptor
- La definició geomètrica d'aquest objecte BIM s'aproxima al detall de l'element
- Conté totes les dades

En cas que l'eina ho permeti, afegir punt de connexió

# FITXES DE NIVELL DE DETALL GEOMÈTRIC

## CANAL DE DRENATGE

### CLV - Clavegueram

CLV0306

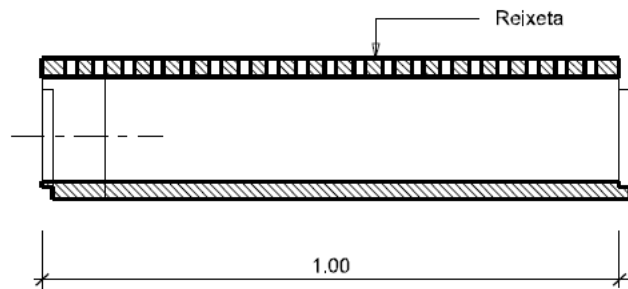

SECCIÓ B-B'

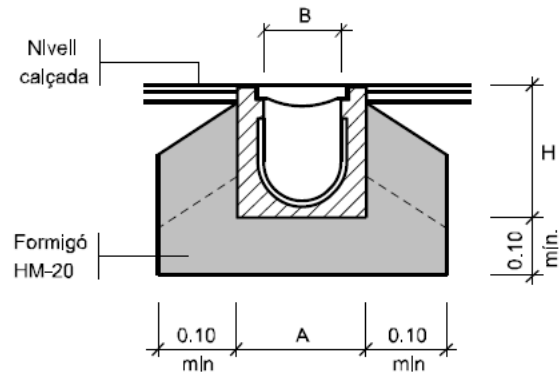

SECCIÓ A-A'

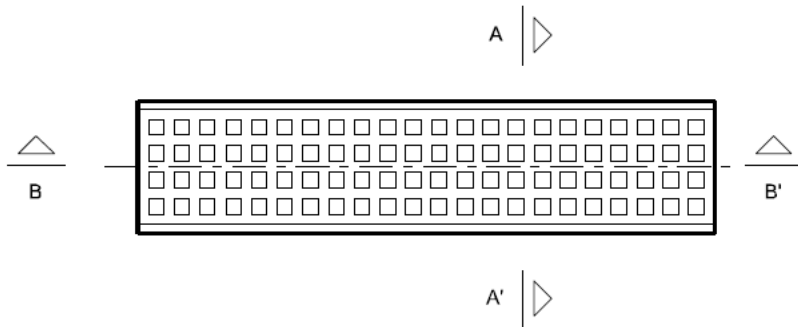

A	H	B	Relxa de fosa
0.15	0.22	0.10	Relxa 0.50 x 0.15
0.20	0.28	0.12	Relxa 0.50 x 0.20
0.30	0.35	0.22	Relxa 0.50 x 0.30

- Un únic element geomètric piramidal invertit
- Conté totes les dades

Punt de inserció  
del objecte

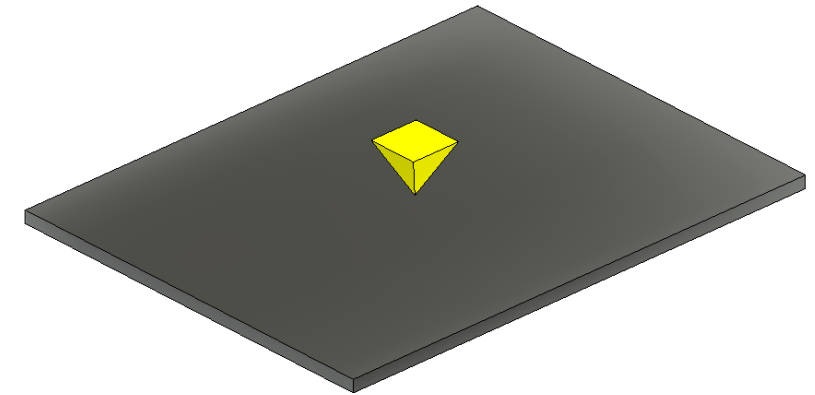
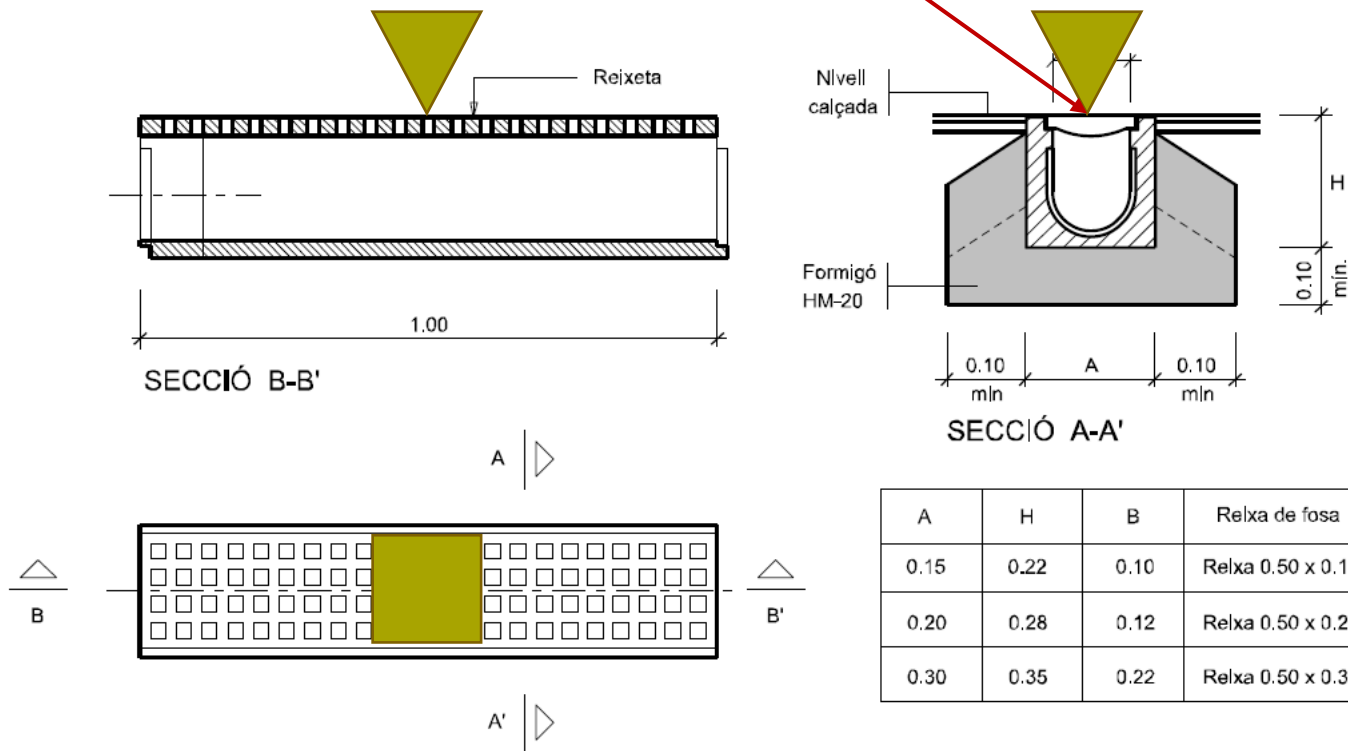

Representación en el vial

- Un sol objecte BIM que conte dos elements geomètrics, reixa i canal
- Elements modelats en extrusions d'un element simple
- Conté totes les dades

Punt de inserció  
del objecte

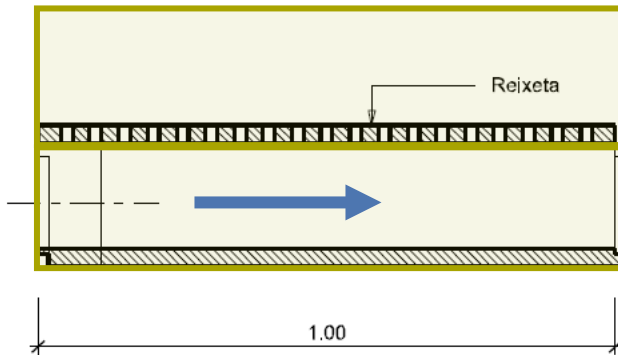

SECCIÓ B-B'

A

B

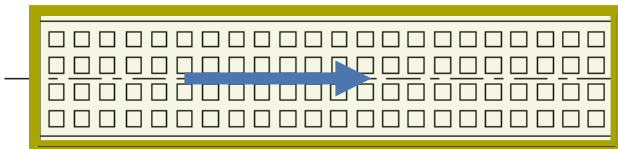

A'

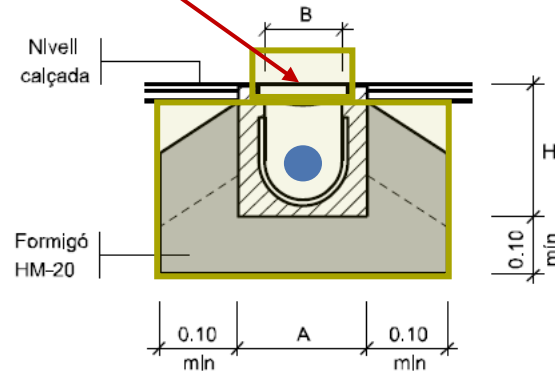

SECCIÓ A-A'

A	H	B	Relxa de fosa
0.15	0.22	0.10	Relxa 0.50 x 0.15
0.20	0.28	0.12	Relxa 0.50 x 0.20
0.30	0.35	0.22	Relxa 0.50 x 0.30

- En cas que l'eina ho permeti, afegir punt de connexió

- Un sol objecte BIM que conte dos elements geomètrics, reixa i canal
- La definició geomètrica d'aquest objecte BIM s'aproxima al detall de l'element
- Conté totes les dades

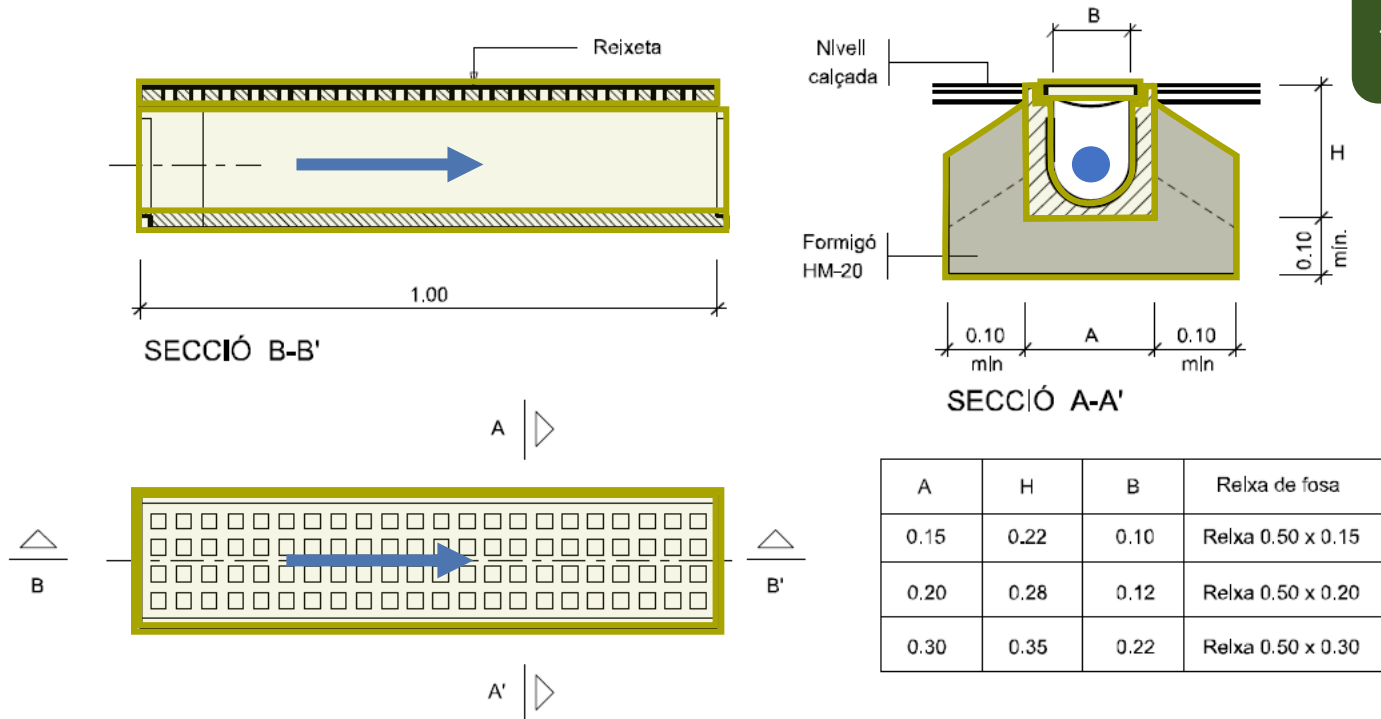

- En cas que l'eina ho permeti, afegir punt de connexió

# FITXES DE NIVELL DE DETALL GEOMÈTRIC

## ARQUETA DE REGISTRE

### CLV - Clavegueram

CLV0313



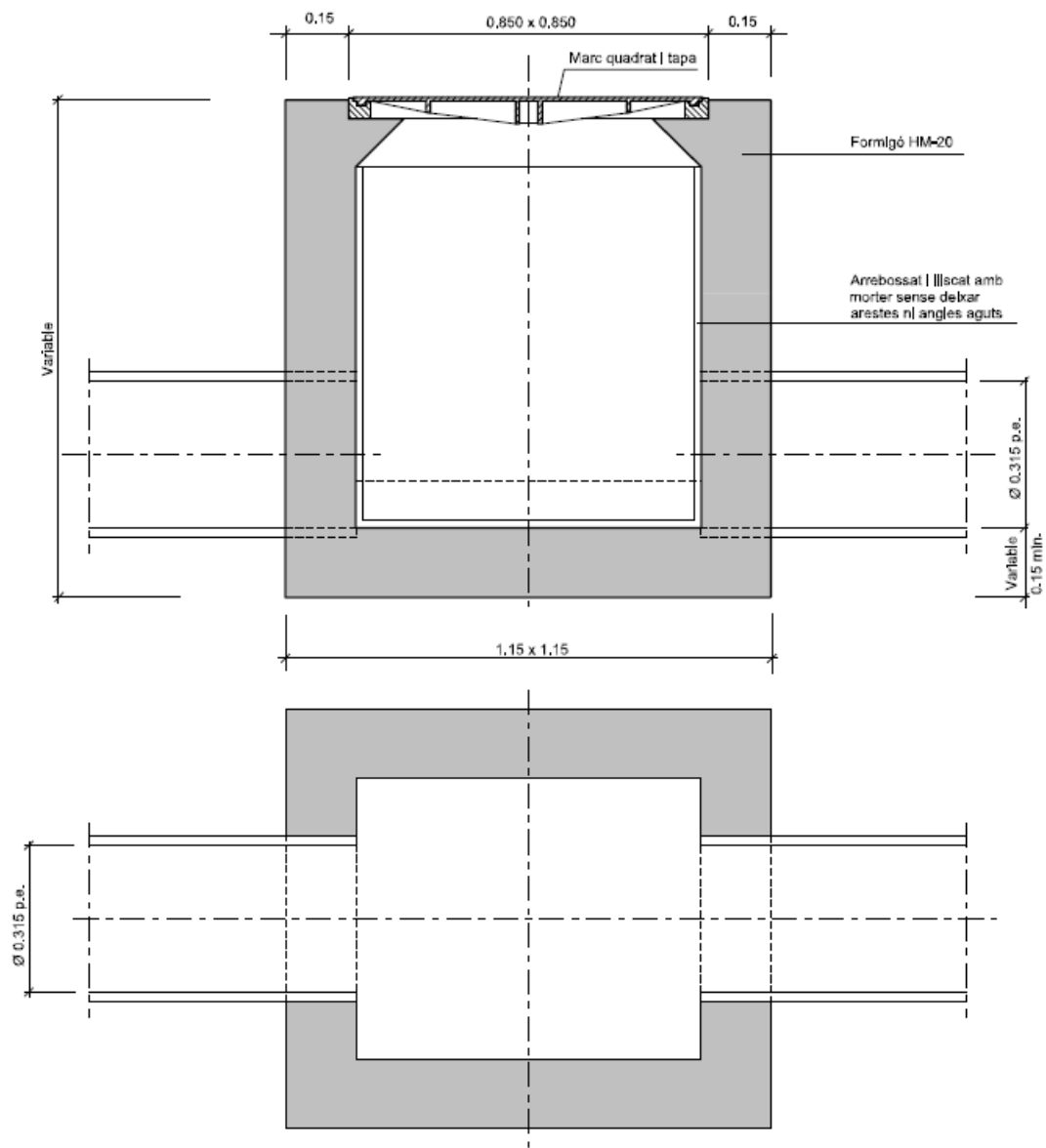

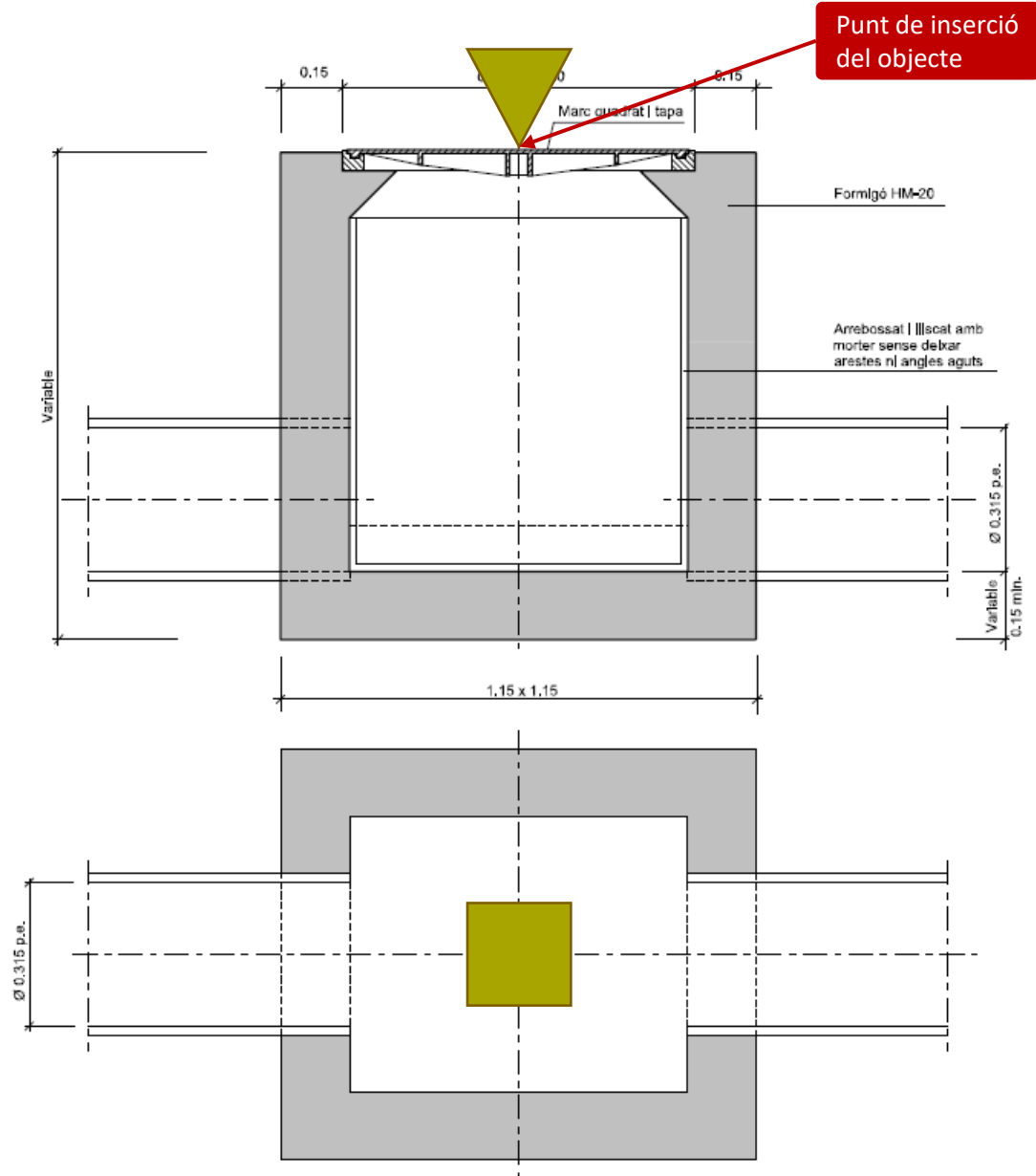

- Un únic element geomètric piramidal invertit
- Conté totes les dades

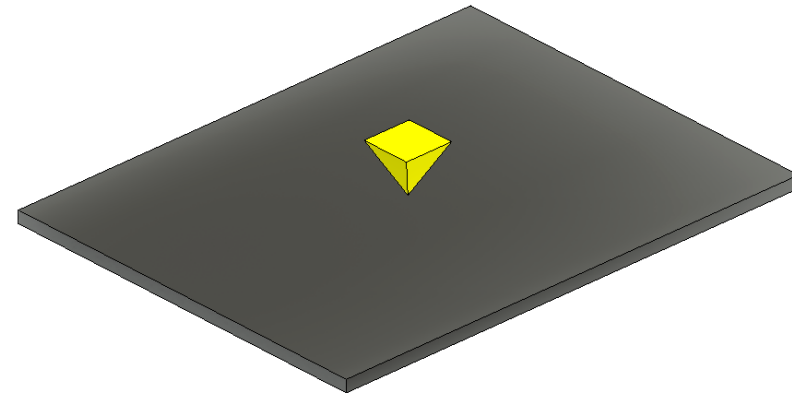

Representación en el vial

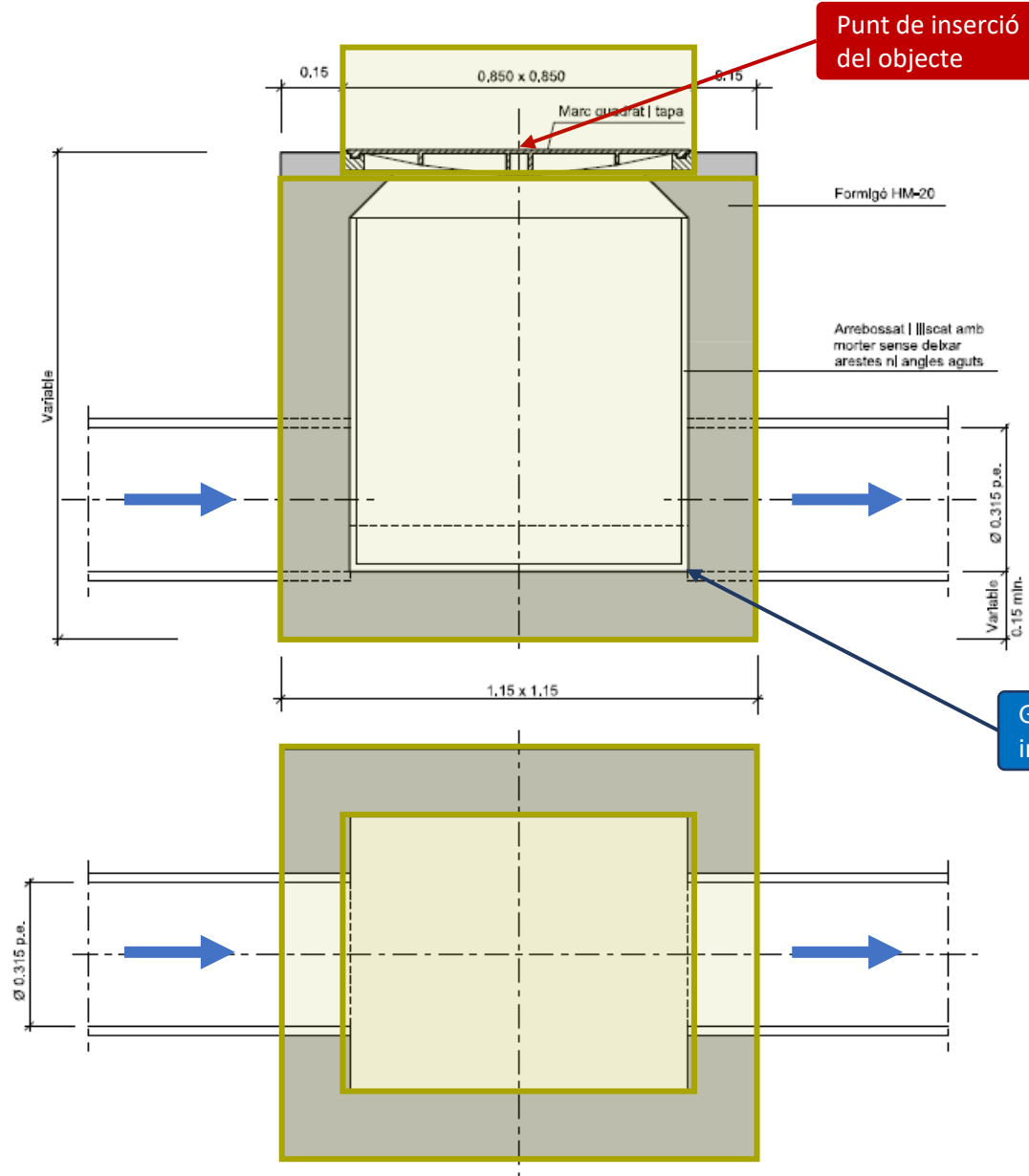

- Un sol objecte BIM que conte dos elements geomètrics, tapa i arqueta
- Elements modelats en extrusions d'un element simple
- Conté totes les dades

- En cas que l'eina ho permeti, afegir punt de connexió

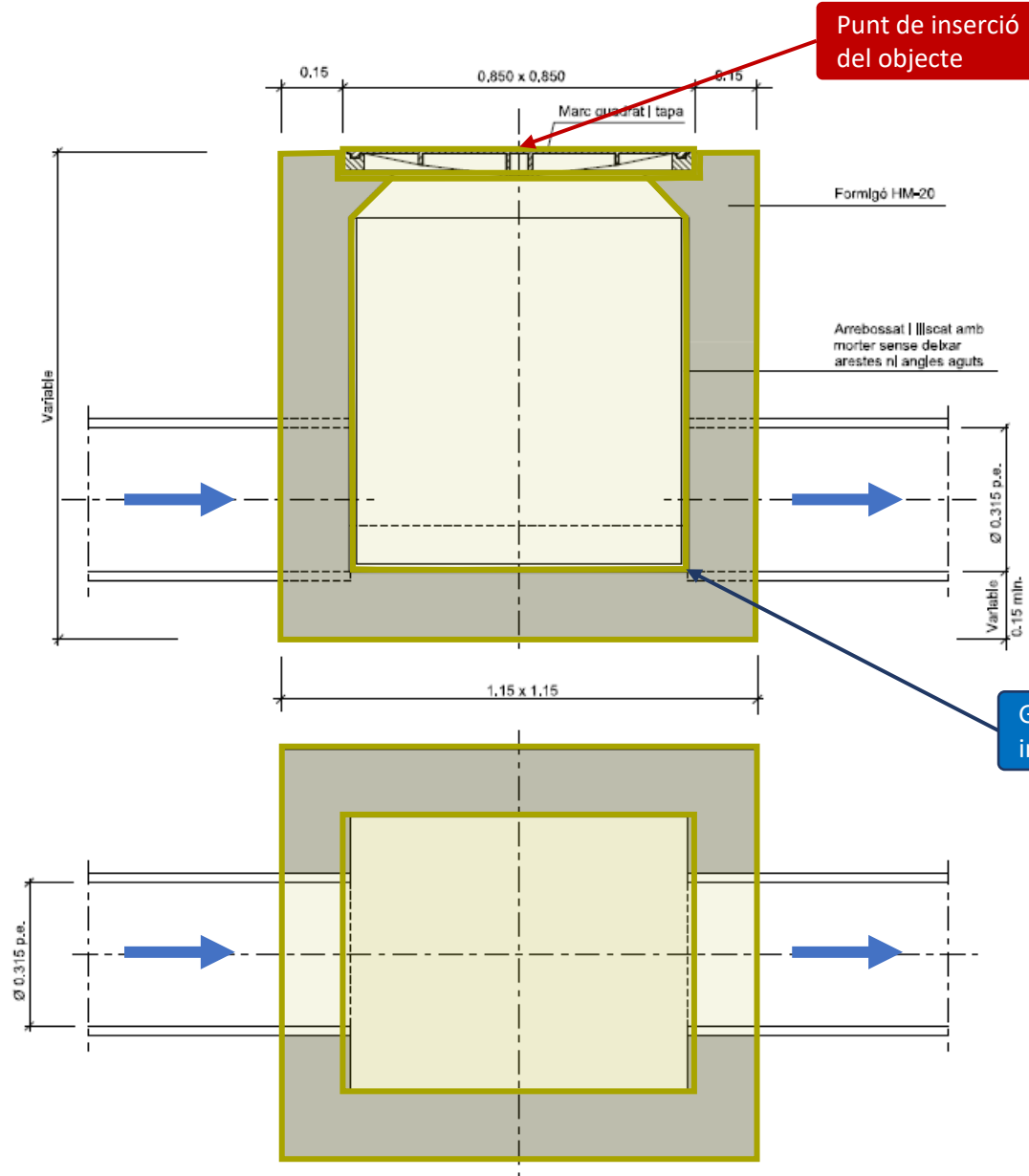

- Un sol objecte BIM que conte dos elements geomètrics, tapa i arqueta
- La definició geomètrica d'aquest objecte BIM s'aproxima al detall de l'element
- Conté totes les dades

- En cas que l'eina ho permeti, afegir punt de connexió

# FITXES DE NIVELL DE DETALL GEOMÈTRIC

## ARQUETA RECOLLIDA CUNETA

### CLV - Clavegueram

CLV0314  
CLV0315  
CLV0316  
CLV0317

CLV0314  
CLV0315  
CLV0316  
CLV0317

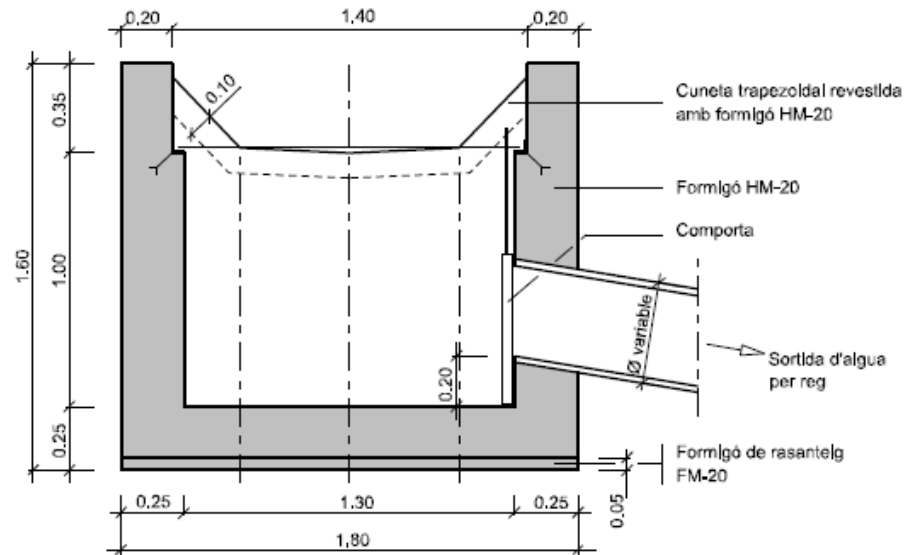

Secció A-A'

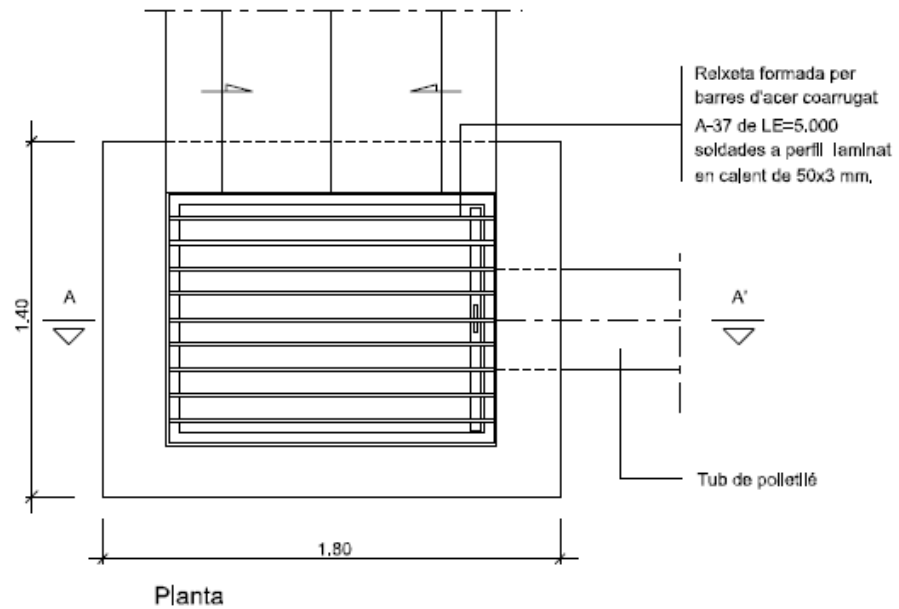

Planta

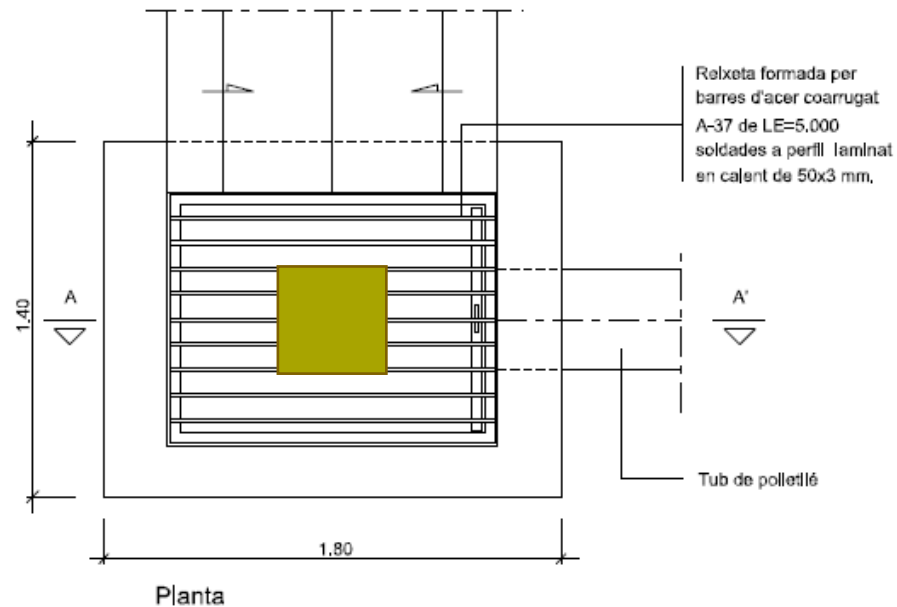
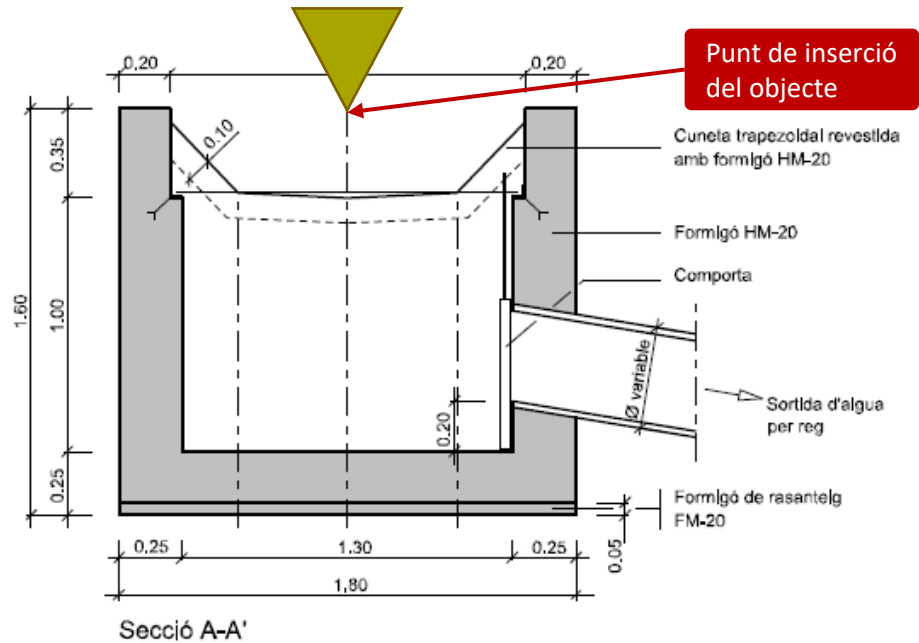

- Un únic element geomètric piramidal invertit
- Conté totes les dades

CLV0314  
CLV0315  
CLV0316  
CLV0317

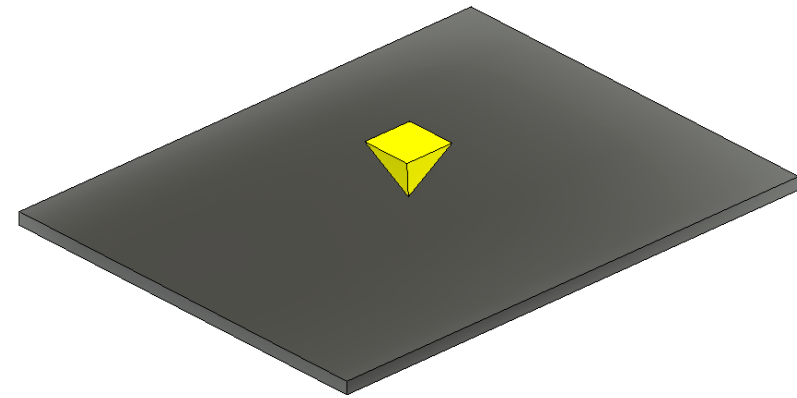

Representación en el vial

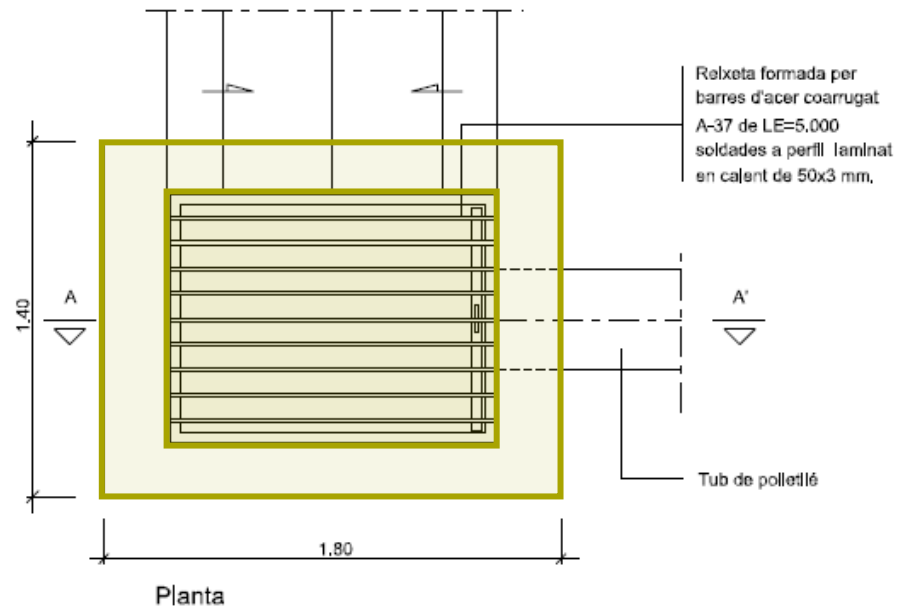
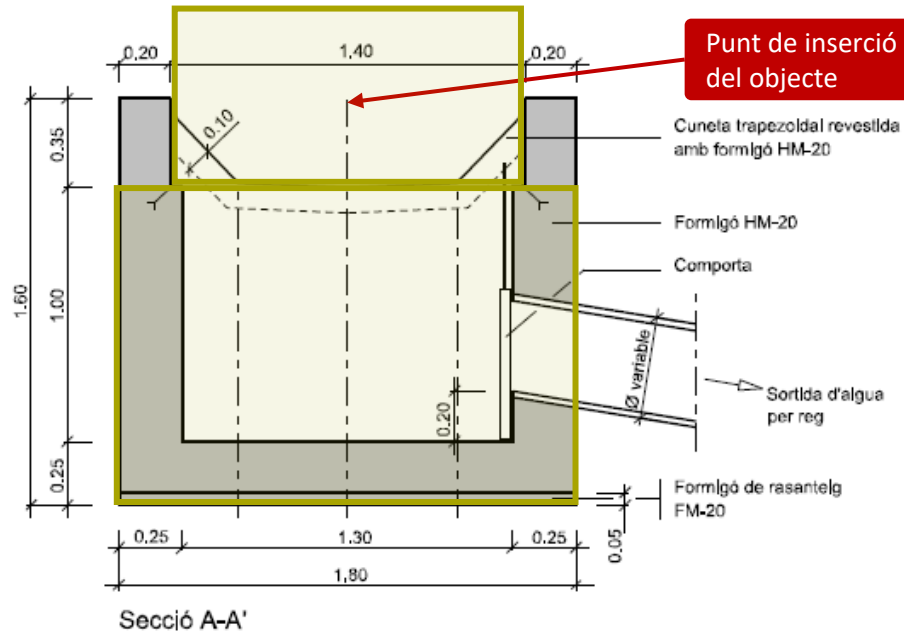

- Un sol objecte BIM que conte dos elements geomètrics, reixa i arqueta
- Elements modelats en extrusions d'un element simple
- Conté totes les dades

CLV0314  
CLV0315  
CLV0316  
CLV0317

- En cas que l'eina ho permeti, afegir punt de connexió



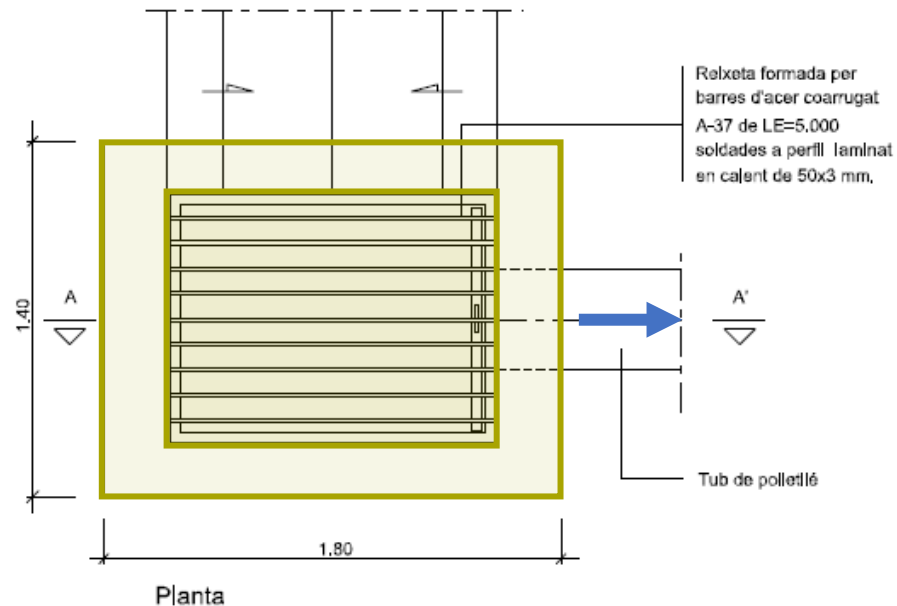
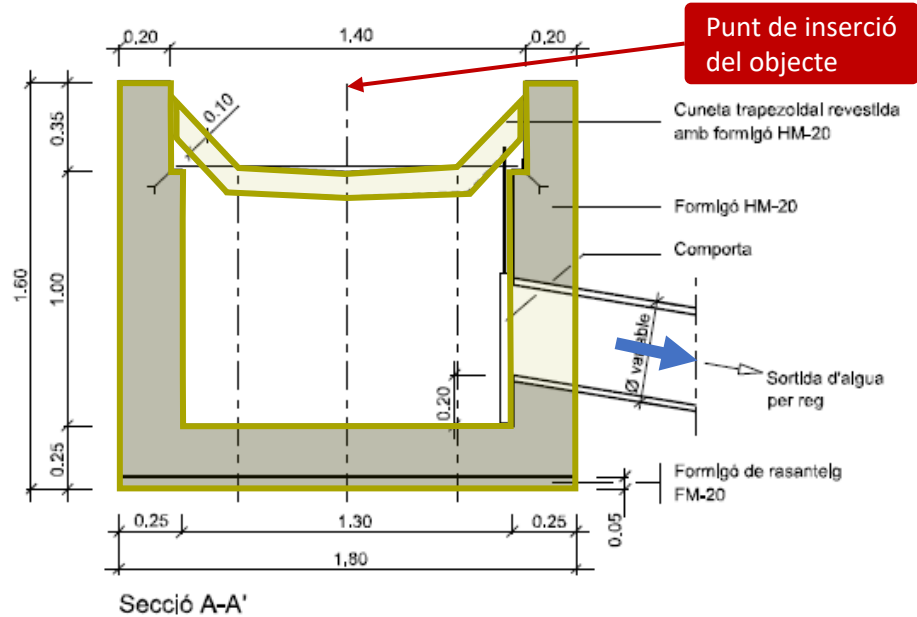

- Un sol objecte BIM que conte dos elements geomètrics, reixa i arqueta
- La definició geomètrica d'aquest objecte BIM s'aproxima al detall de l'element
- Conté totes les dades

CLV0314  
CLV0315  
CLV0316  
CLV0317

- En cas que l'eina ho permeti, afegir punt de connexió

# FITXES DE NIVELL DE DETALL GEOMÈTRIC

ARQUETA CEGA

CLV - Clavegueram

CLV0318

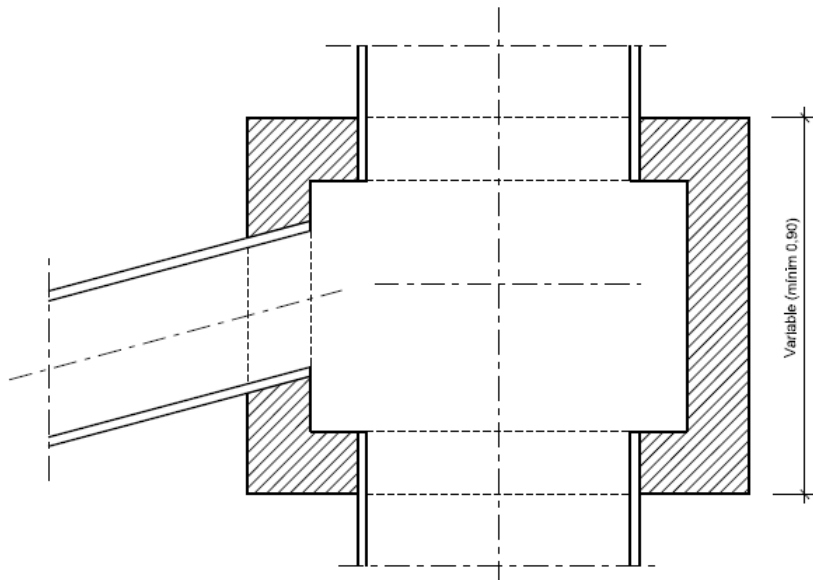
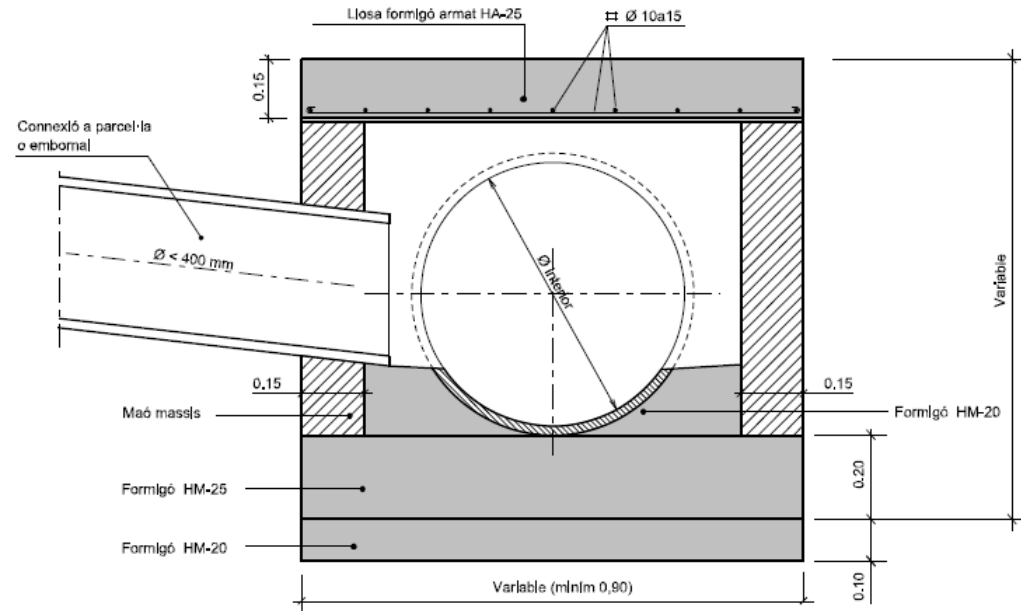

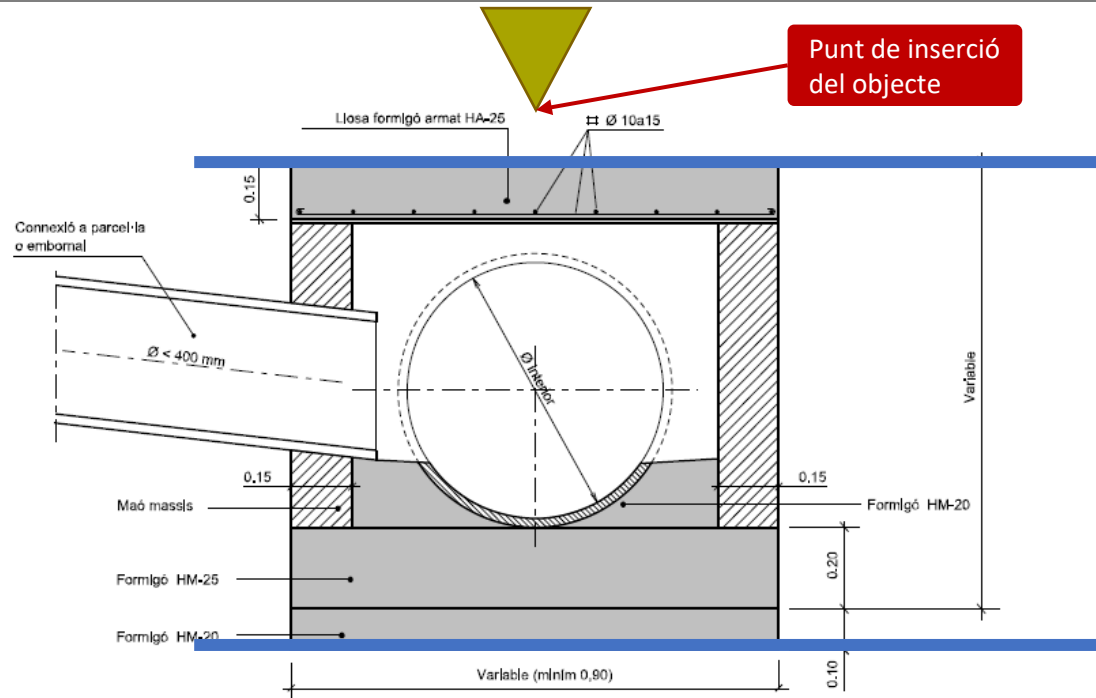

Punt de inserció  
del objecte

- Un únic element geomètric piramidal invertit
- Conté totes les dades

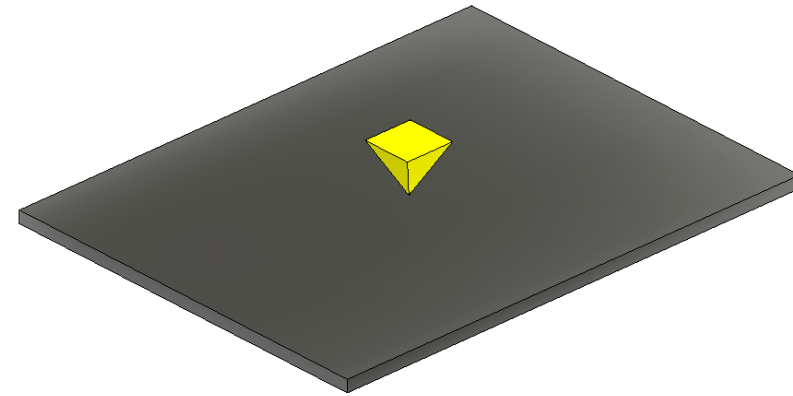

Representación en el vial

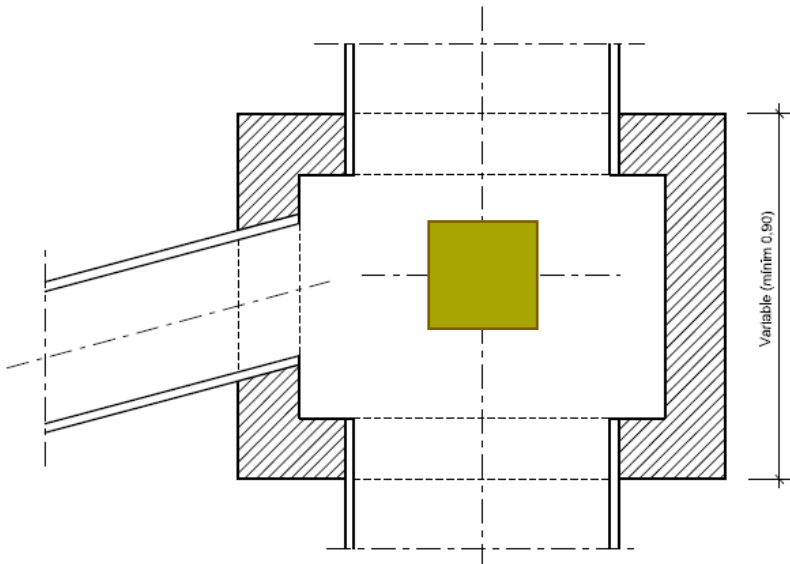

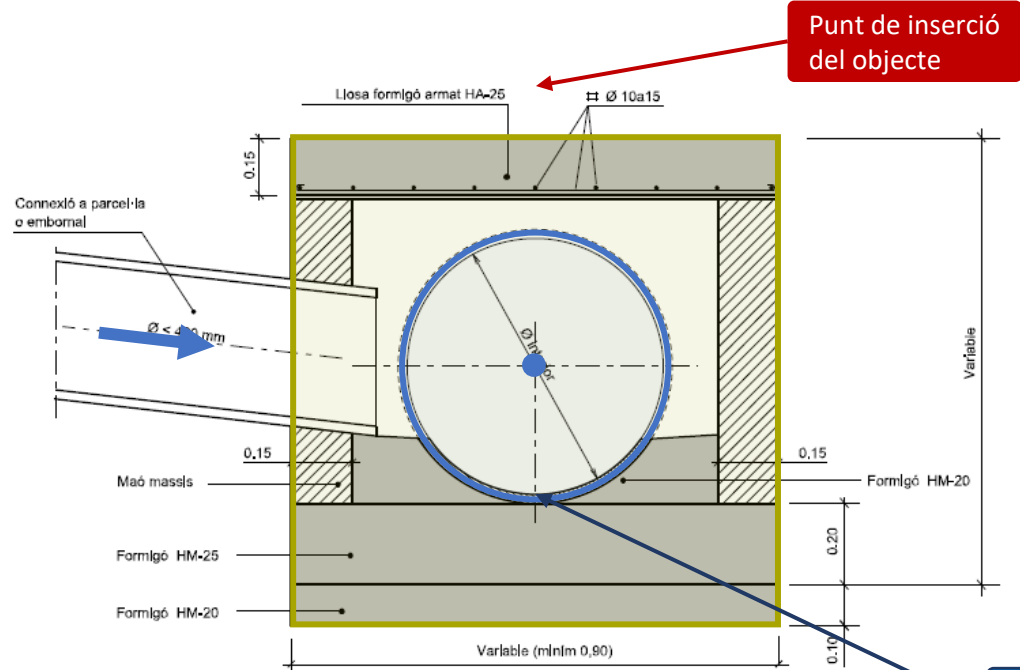

- Un sol objecte BIM que conte un element geomètric, arqueta
- Elements modelats en extrusions d'un element simple
- Conté totes les dades

Generatriu inferior interior del tub

- En cas que l'eina ho permeti, afegir punt de connexió

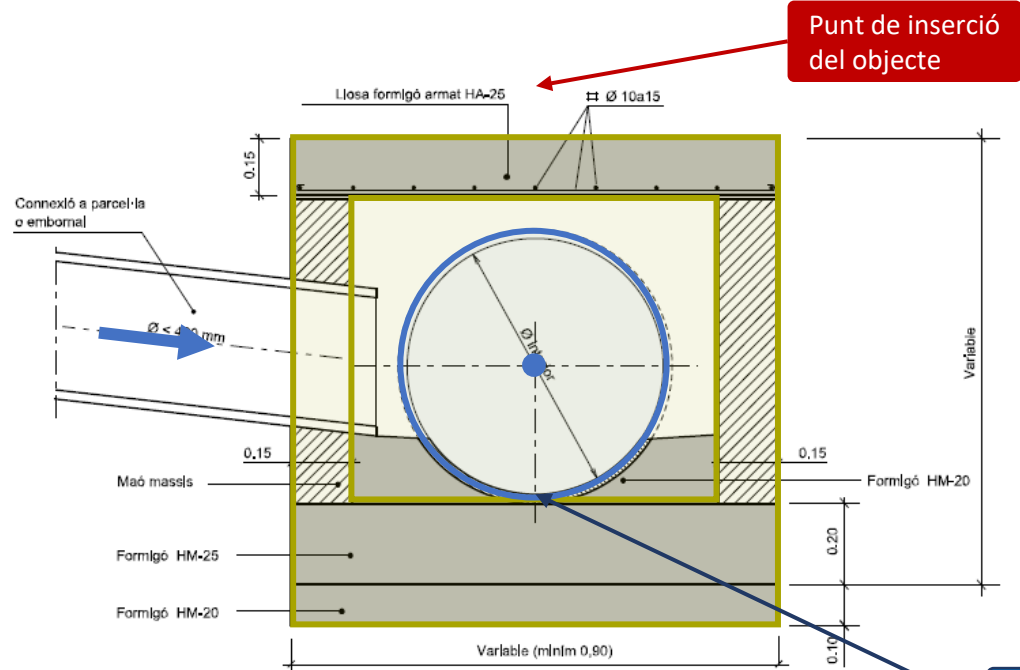

Generatriu inferior interior del tub

- Un sol objecte BIM que conte un element geomètric, arqueta
- La definició geomètrica d'aquest objecte BIM s'aproxima al detall de l'element
- Conté totes les dades

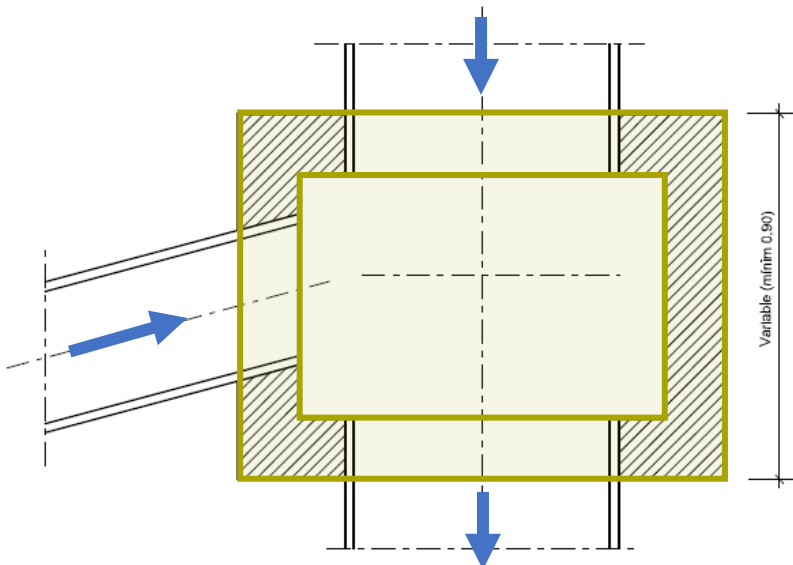

- En cas que l'eina ho permeti, afegir punt de connexió

# FITXES DE NIVELL DE DETALL GEOMÈTRIC

SOBREEIXIDOR

CLV - Clavegueram

CLV0401

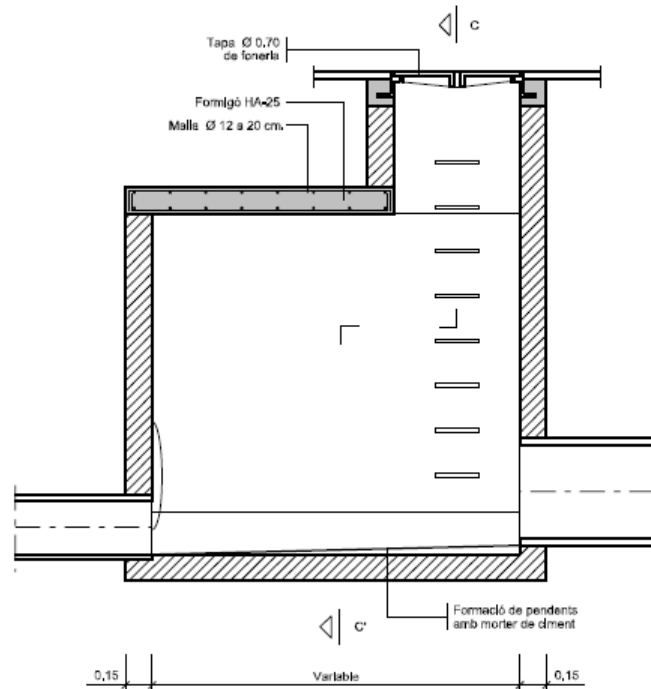

SECCIÓ B-B'

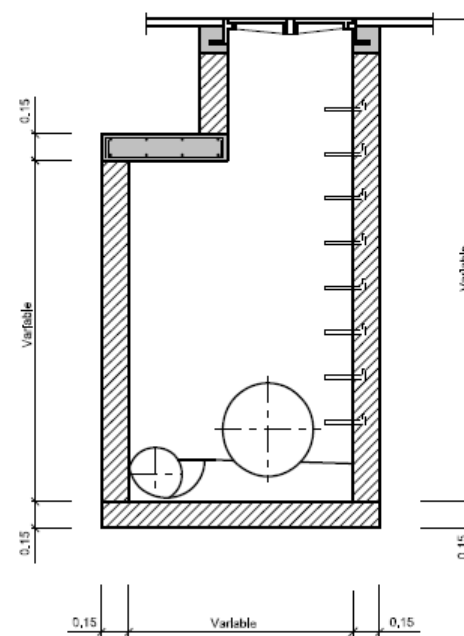

SECCIÓ C-C'

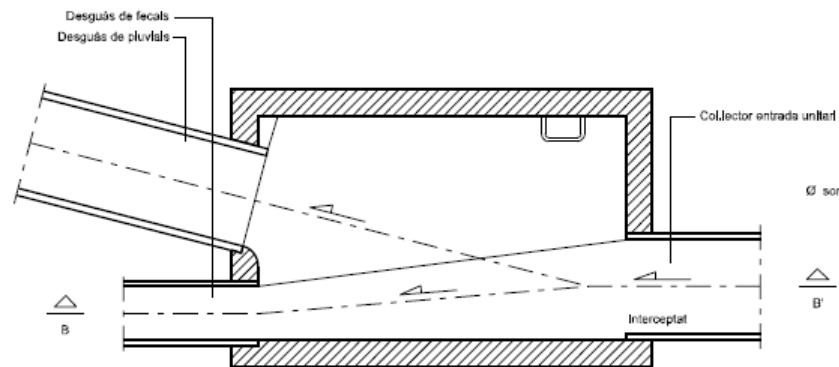

PLANTA

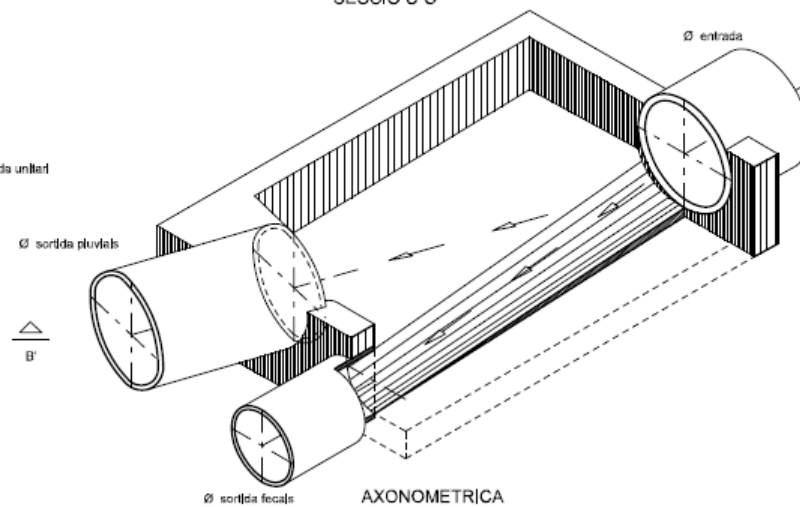

AXONOMETRICA



- Un únic element geomètric piramidal invertit
- Conté totes les dades

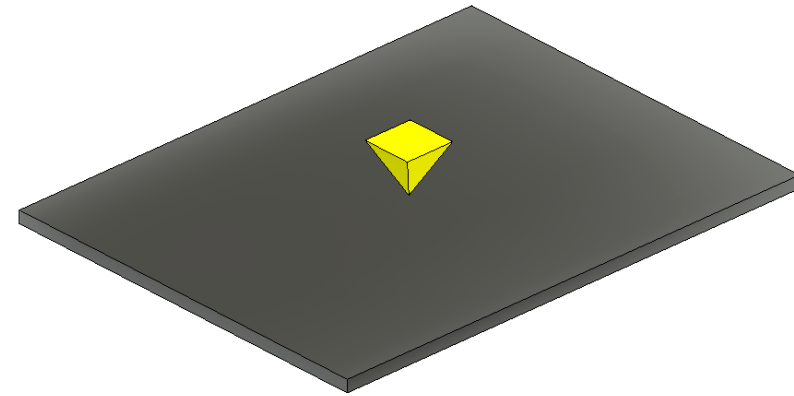

Representación en el vial

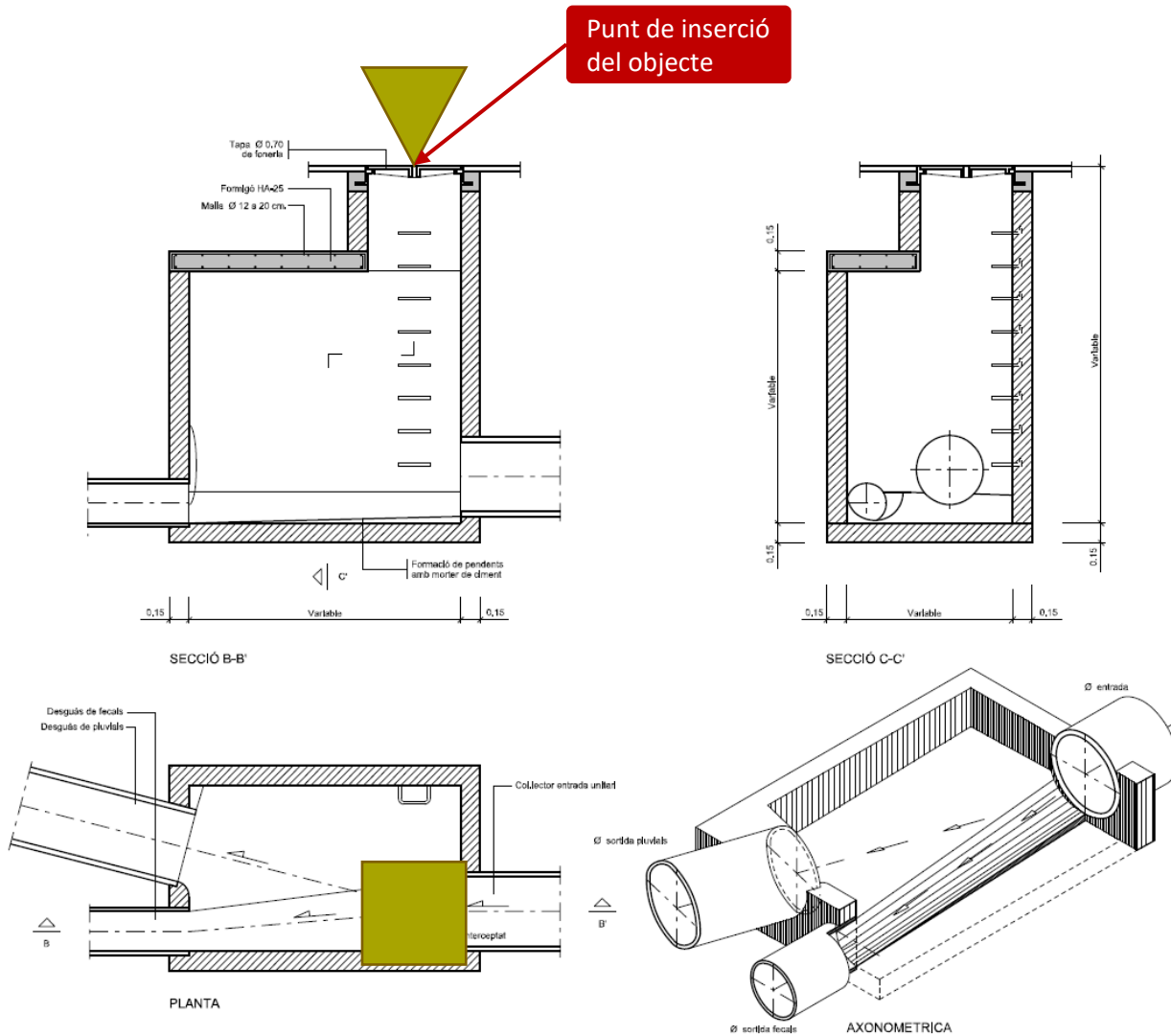

- Un sol objecte BIM que conte dos elements geomètrics, tapa i sobreeixidor
- Elements modelats en extrusions d'un element simple
- Conté totes les dades

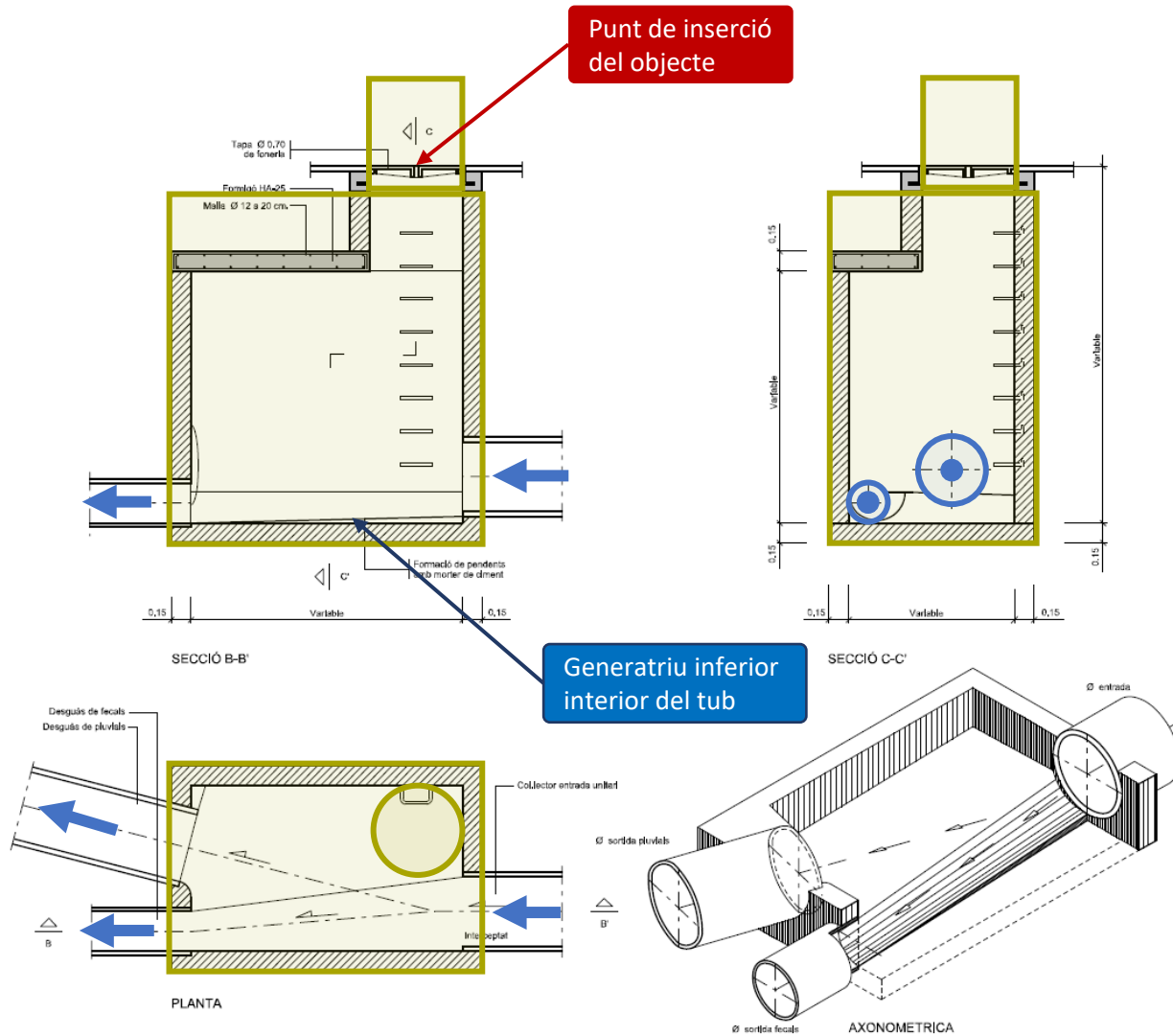

- En cas que l'eina ho permeti, afegir punt de connexió

- Un sol objecte BIM que conte dos elements geomètrics, tapa i sobreeixidor
- La definició geomètrica d'aquest objecte BIM s'aproxima al detall de l'element
- Conté totes les dades

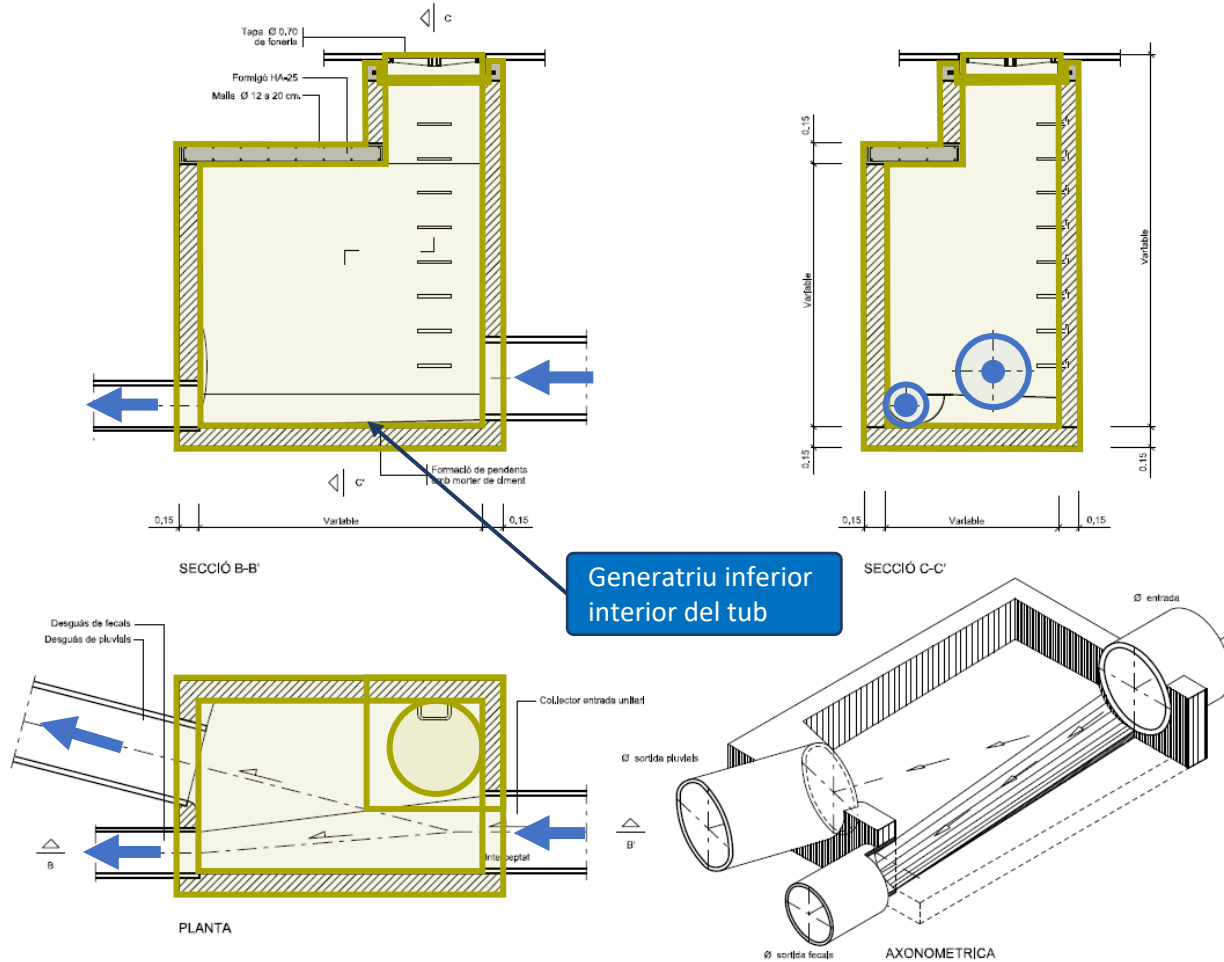

- En cas que l'eina ho permeti, afegir punt de connexió

# FITXES DE NIVELL DE DETALL GEOMÈTRIC

## CAMBRA DE DESCÀRREGA

### CLV - Clavegueram

CLV0402

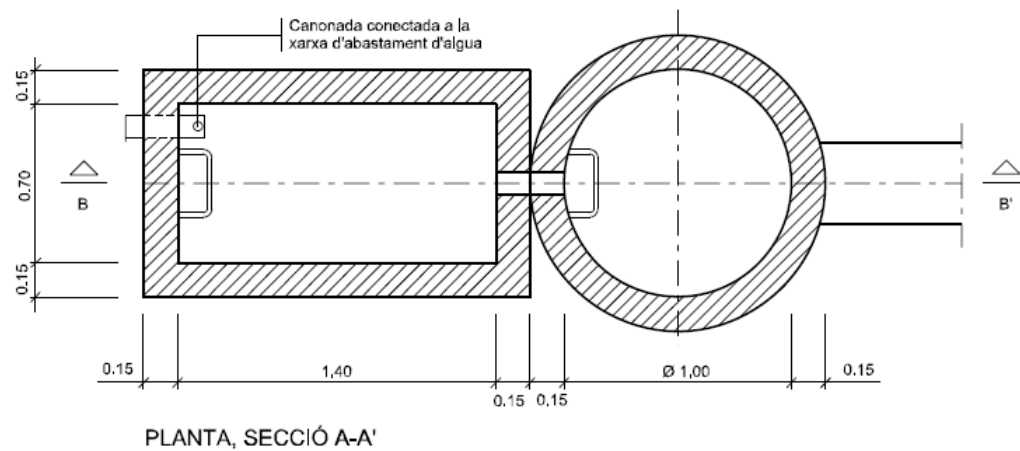
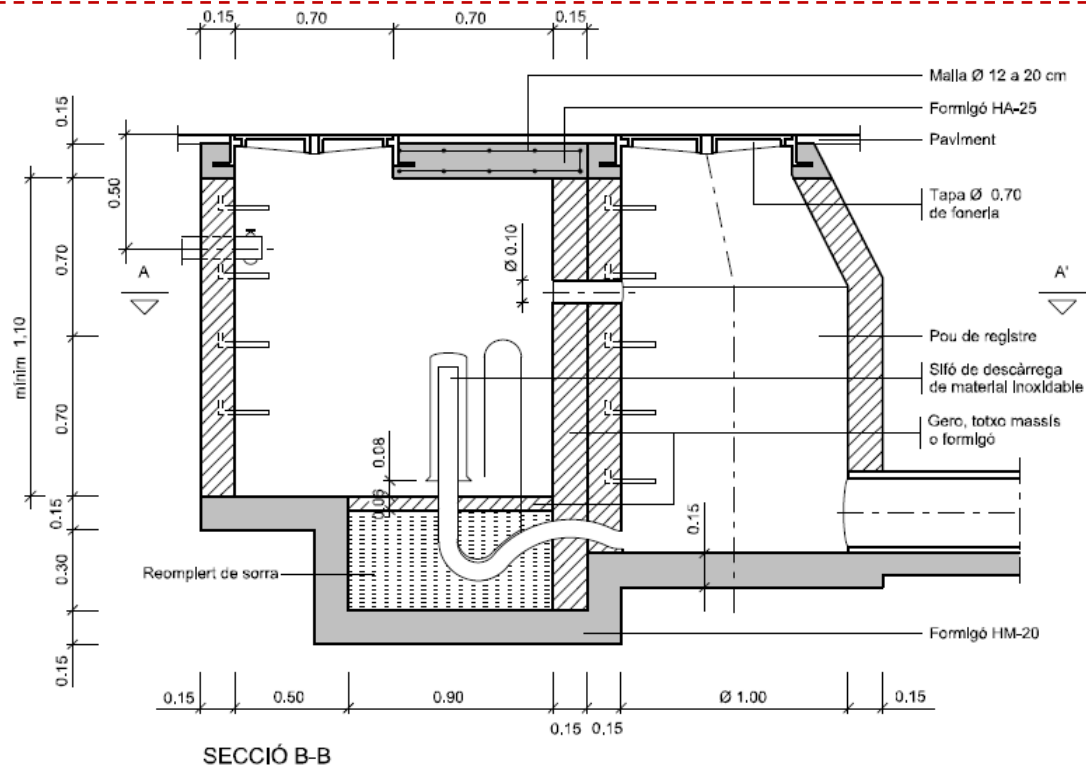

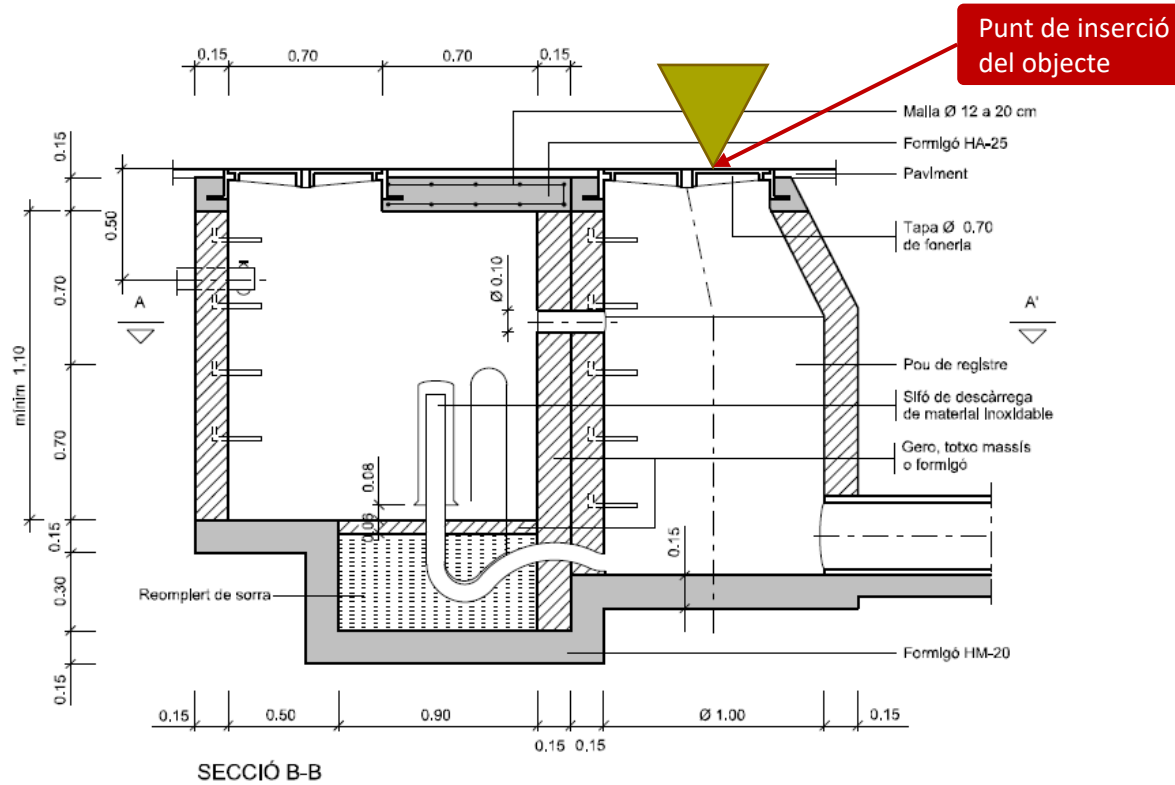

- Un únic element geomètric piramidal invertit
- Conté totes les dades

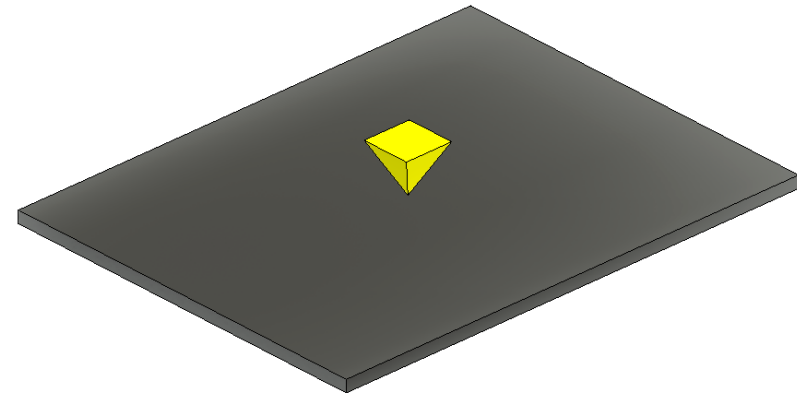

Representación en el vial

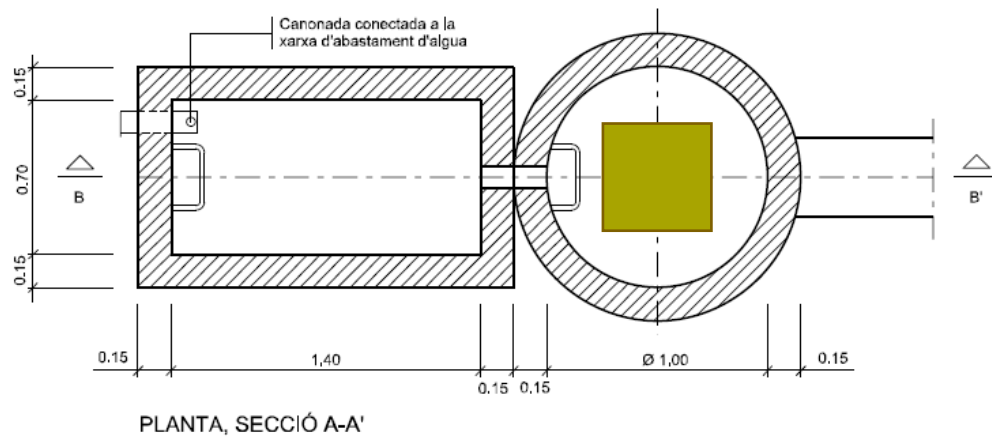

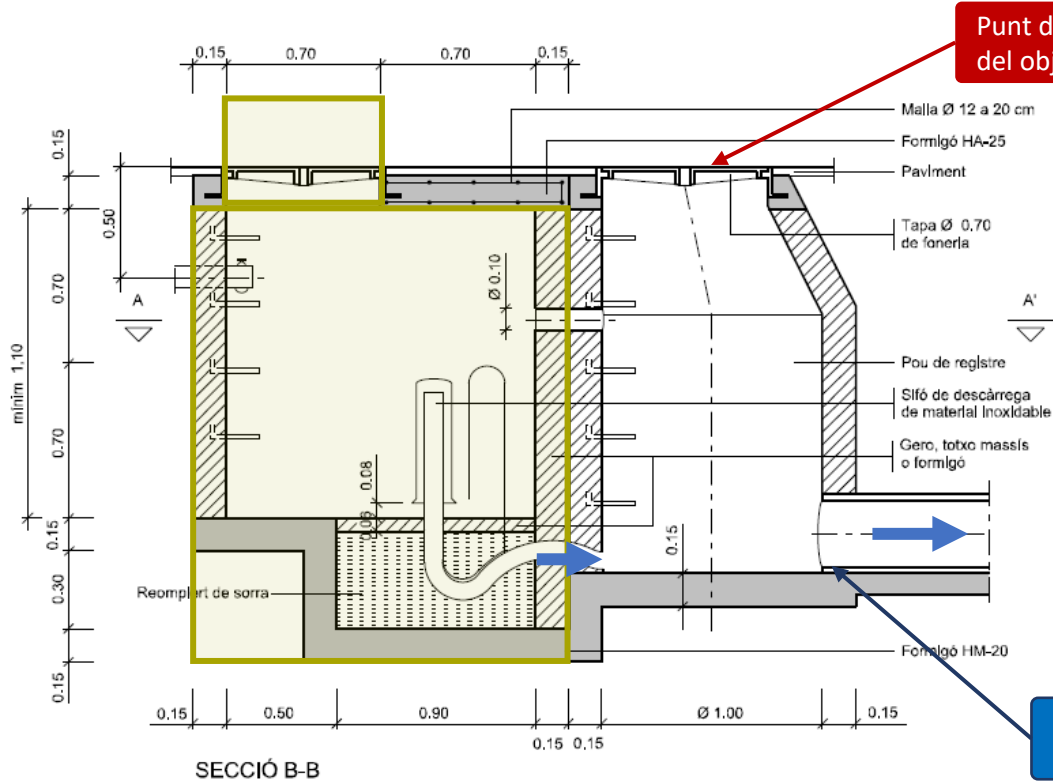

- Un sol objecte BIM que conte dos elements geomètrics, tapa i cambra
- Elements modelats en extrusions d'un element simple
- Conté totes les dades

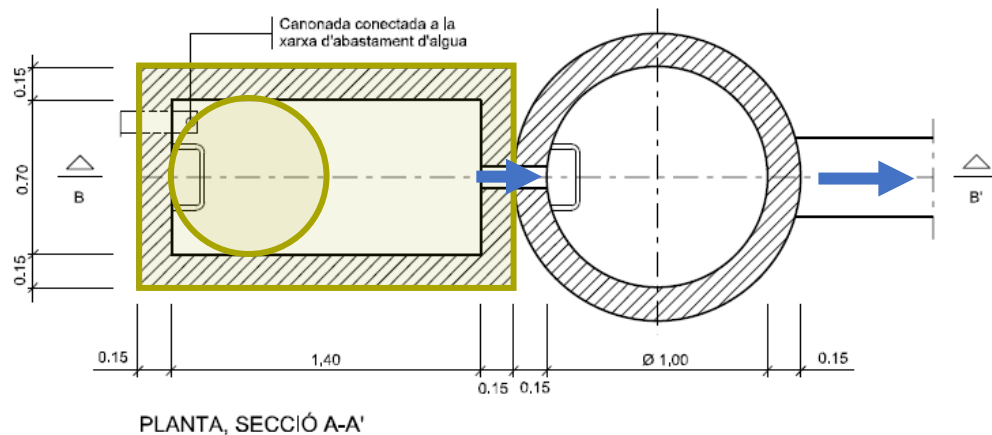

- En cas que l'eina ho permeti, afegir punt de connexió

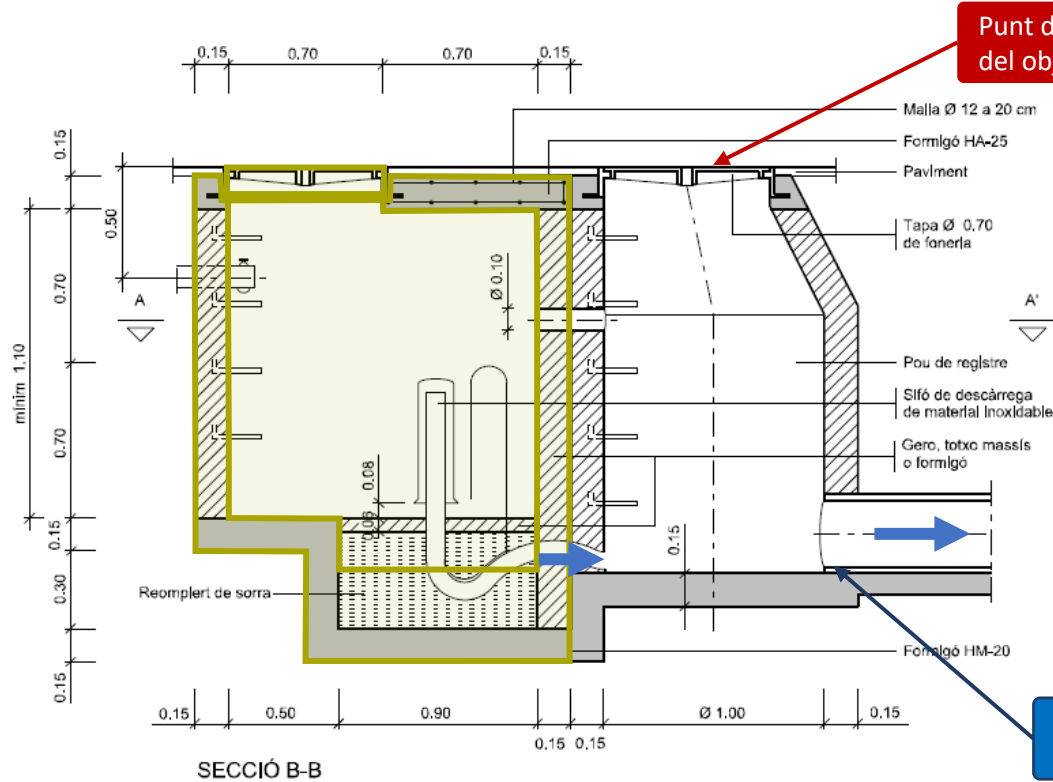

Punt de inserció  
del objecte

- Un sol objecte BIM que conte dos elements geomètrics, tapa i cambra
- La definició geomètrica d'aquest objecte BIM s'aproxima al detall de l'element
- Conté totes les dades

Generatriu inferior  
interior del tub

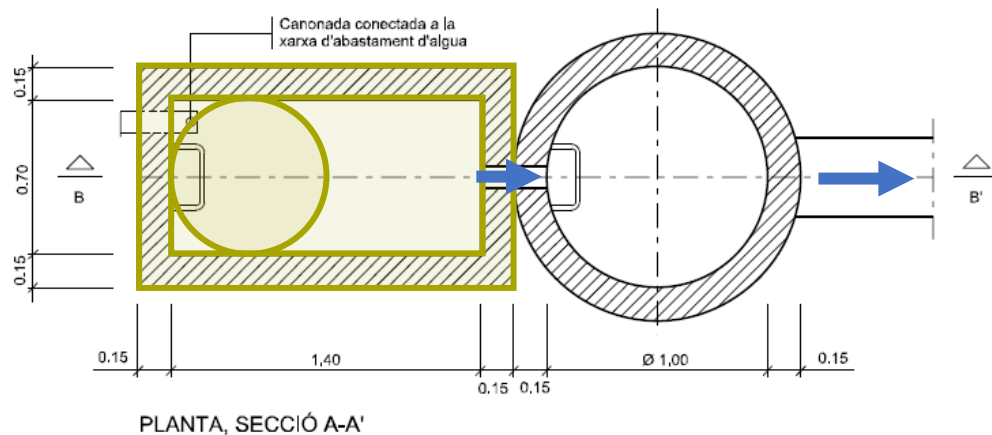

- En cas que l'eina ho permeti, afegir punt de connexió



# FITXES DE NIVELL DE DETALL GEOMÈTRIC

DESGUÀS

CLV - Clavegueram

CLV0403  
CLV0404

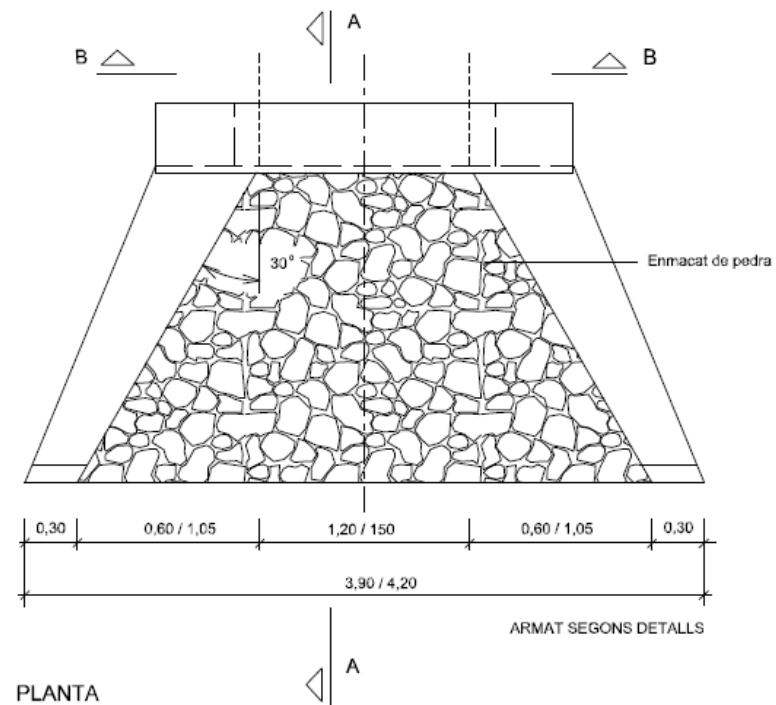
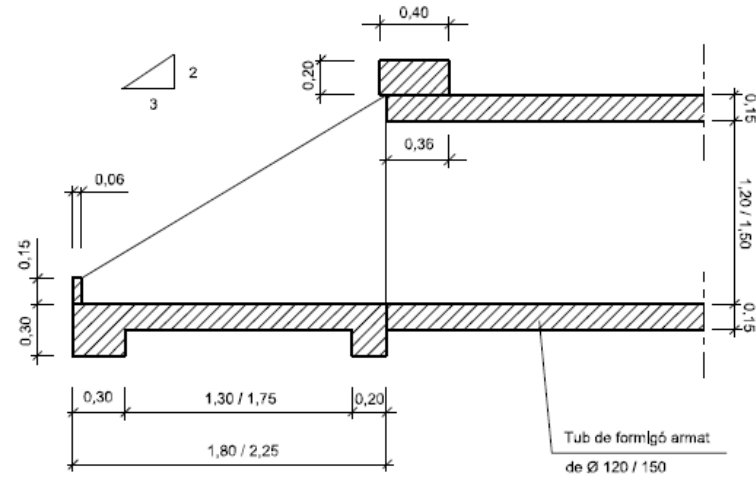
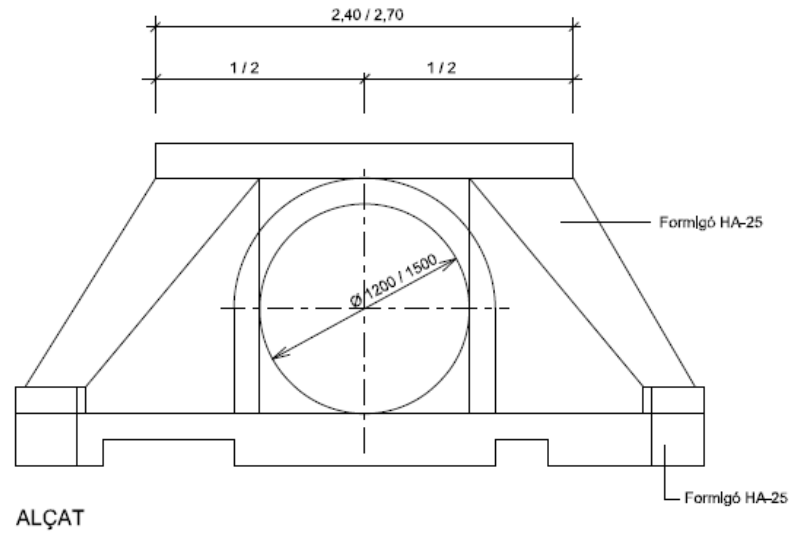

- Un únic element geomètric piramidal invertit
- Conté totes les dades

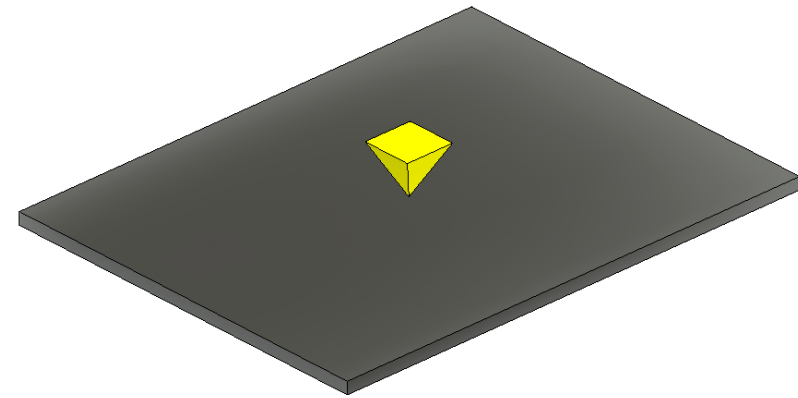
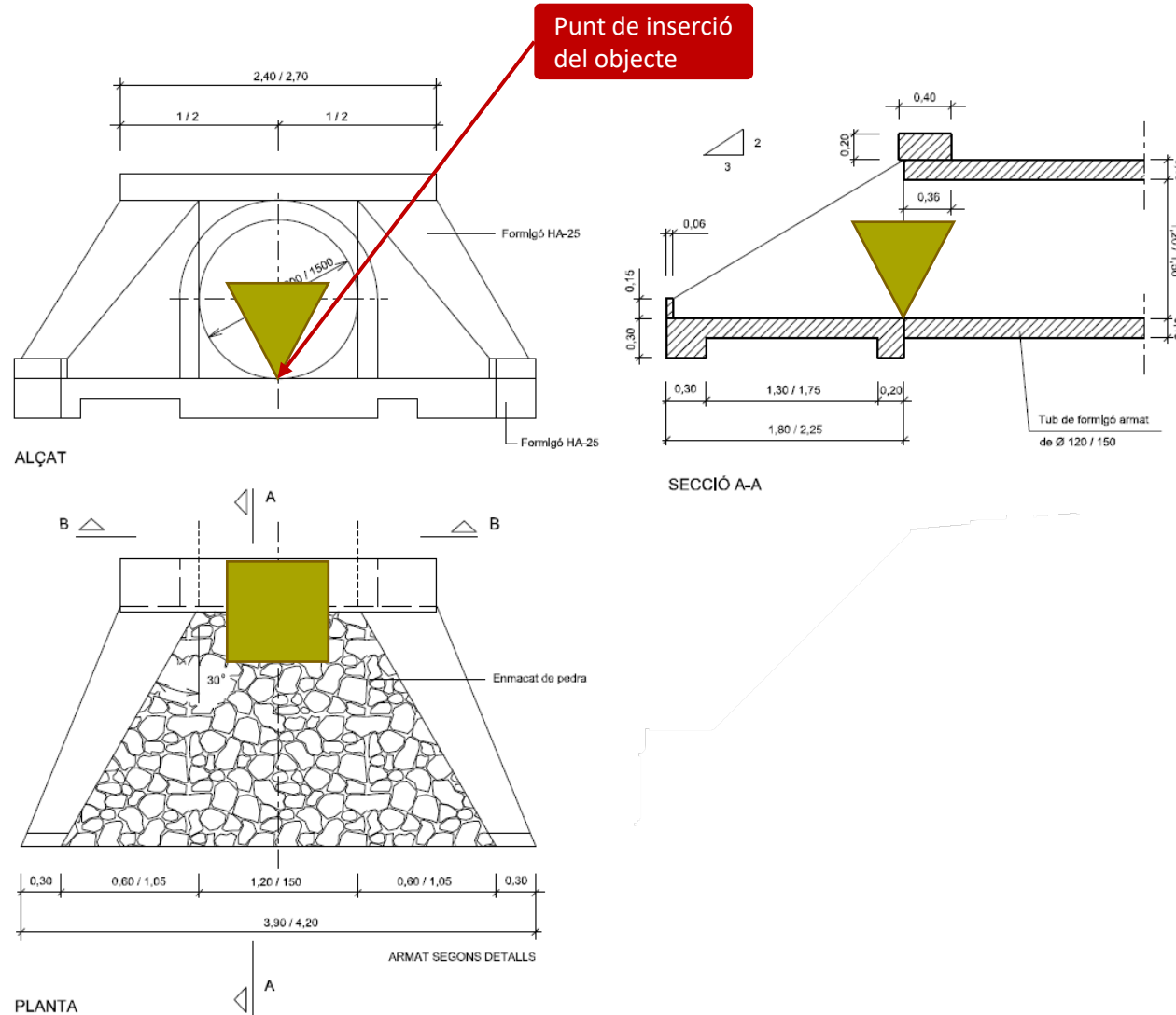

Representación en el vial

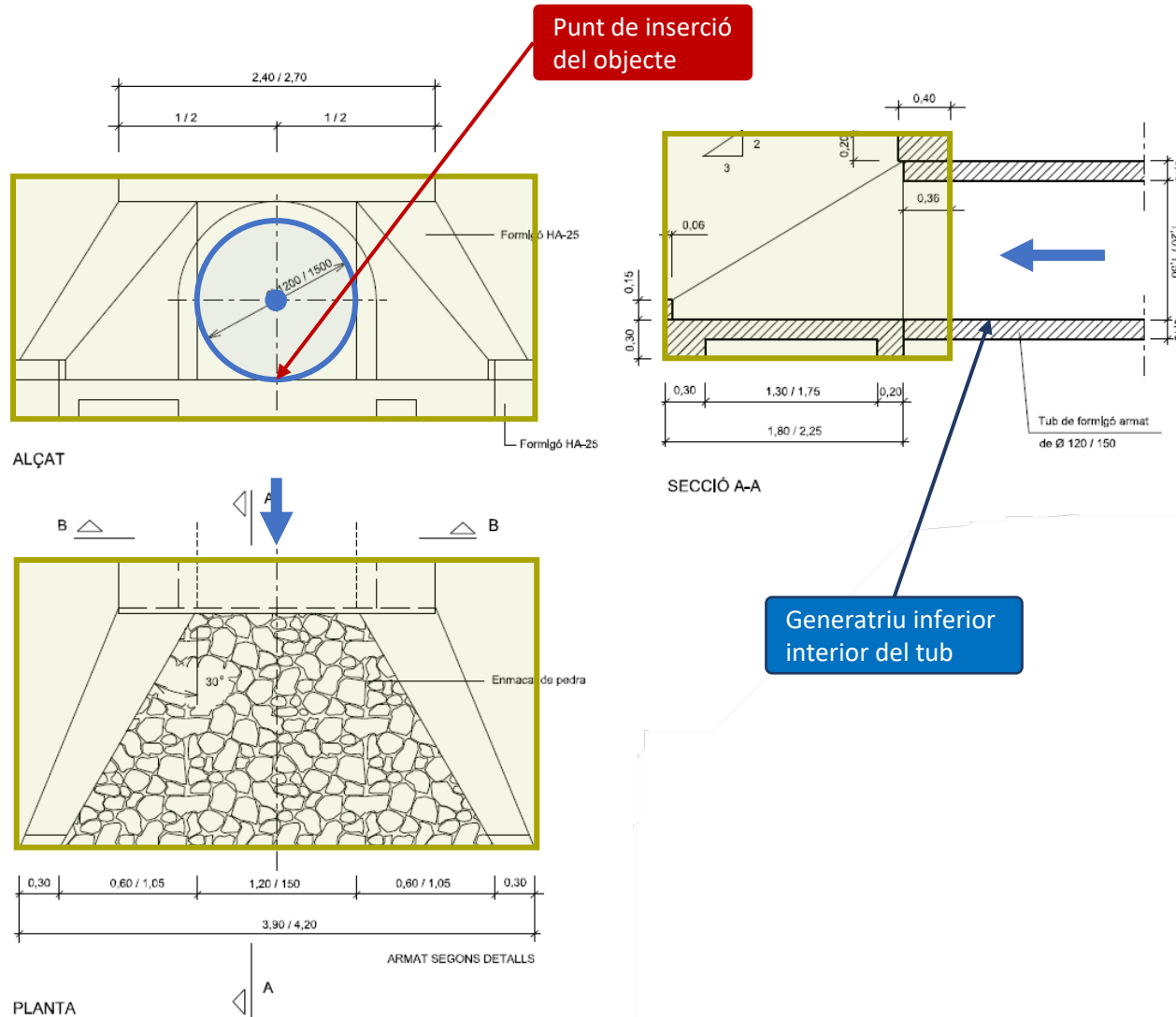

- Un sol objecte BIM que conte un element geomètric, estructura cambra
- Elements modelats en extrusions d'un element simple
- Conté totes les dades

- En cas que l'eina ho permeti, afegir punt de connexió

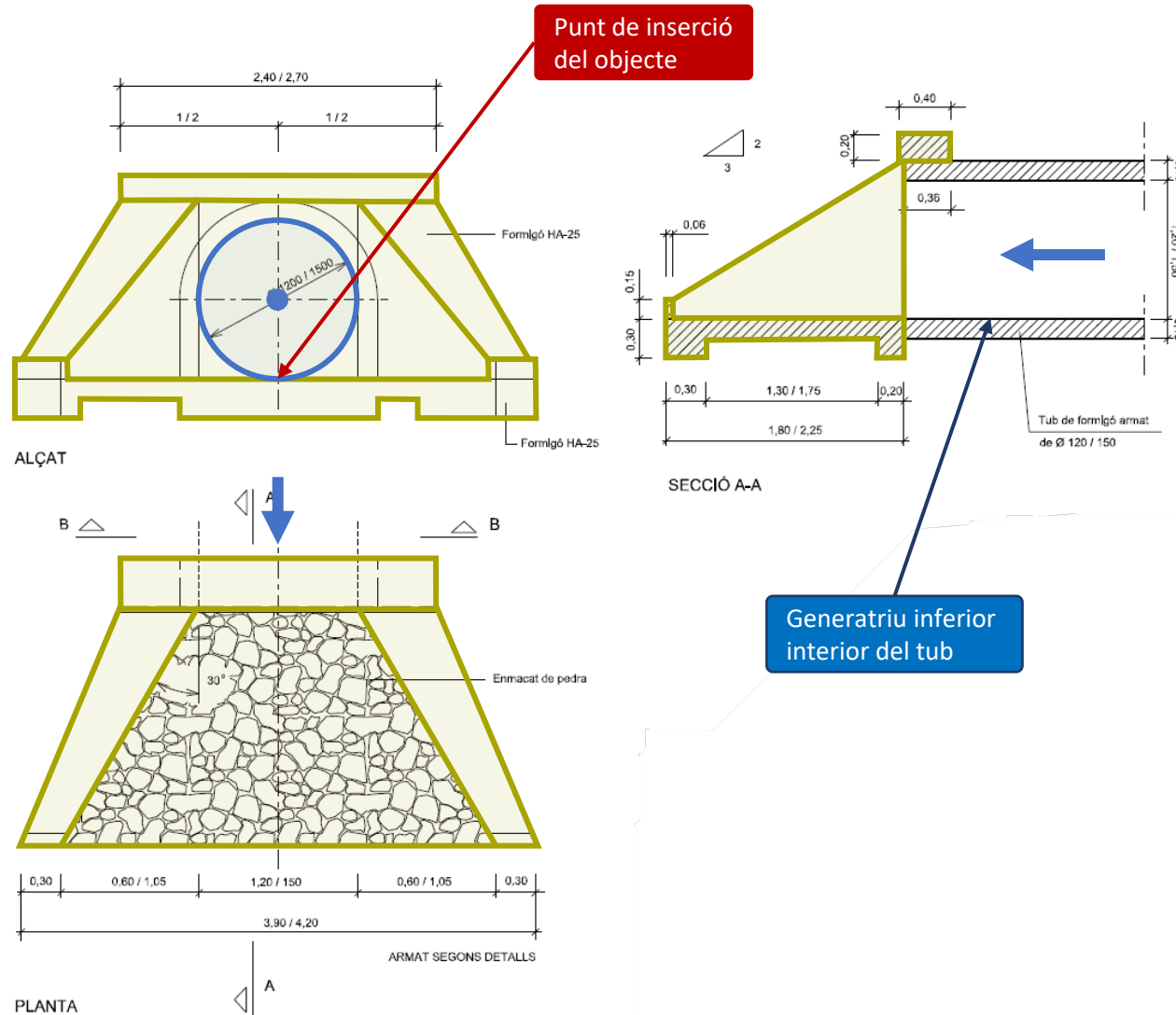

- Un sol objecte BIM que conte un element geomètric, estructura cambra
- La definició geomètrica d'aquest objecte BIM s'aproxima al detall de l'element
- Conté totes les dades

- En cas que l'eina ho permeti, afegir punt de connexió

# FITXES DE NIVELL DE DETALL GEOMÈTRIC

POU AMB SOBREEIXIDOR

CLV - Clavegueram

CLV0405



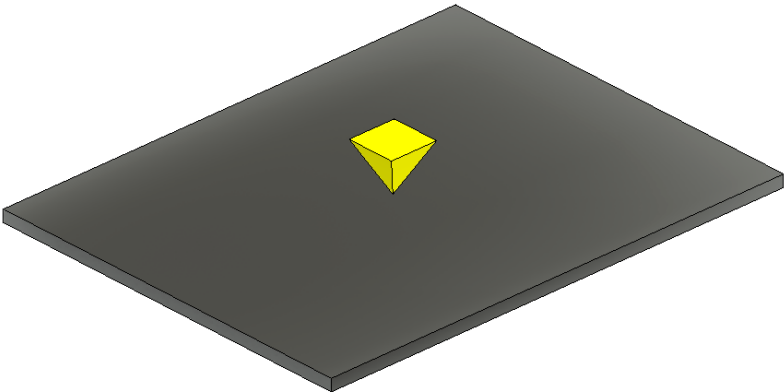
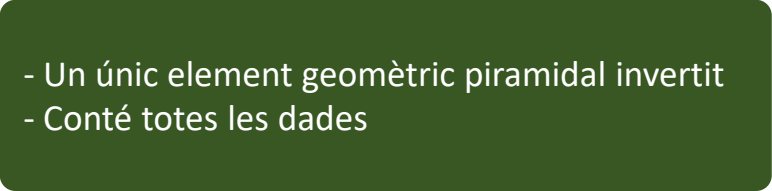

## Representación en el vial





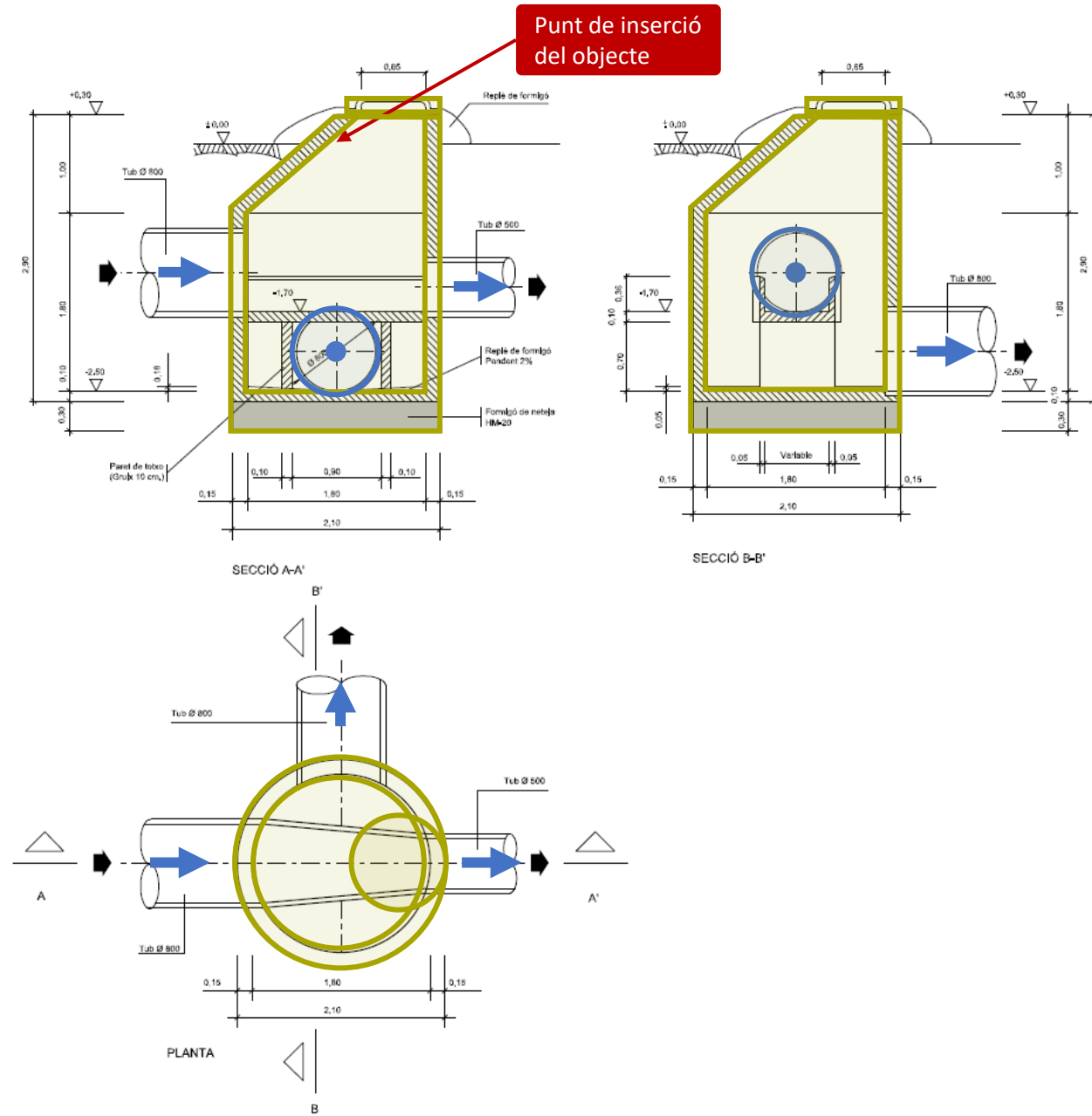

- Un sol objecte BIM que conte dos elements geomètrics, tapa i pou
- La definició geomètrica d'aquest objecte BIM s'aproxima al detall de l'element
- Conté totes les dades

- En cas que l'eina ho permeti, afegir punt de connexió

# FITXES DE NIVELL DE DETALL GEOMÈTRIC

## ARQUETA PREFABRICADA DE DRENATGE

### CLV - Clavegueram

CLV0409

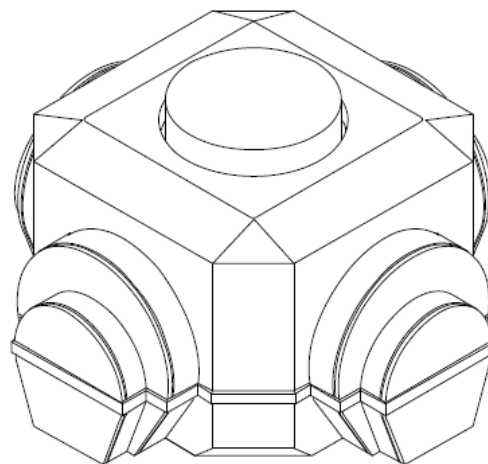
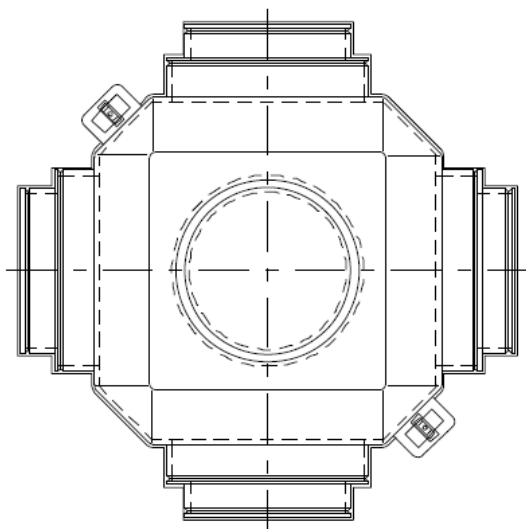
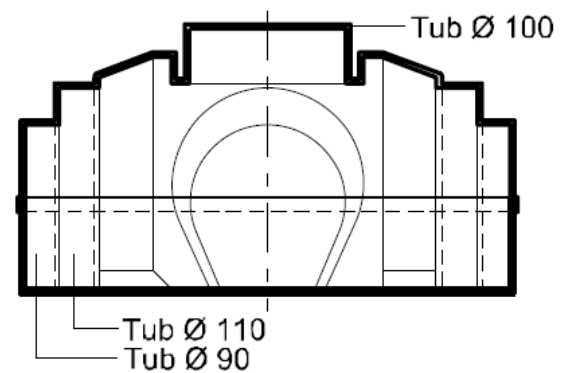

TRONETA DE DRENATGE

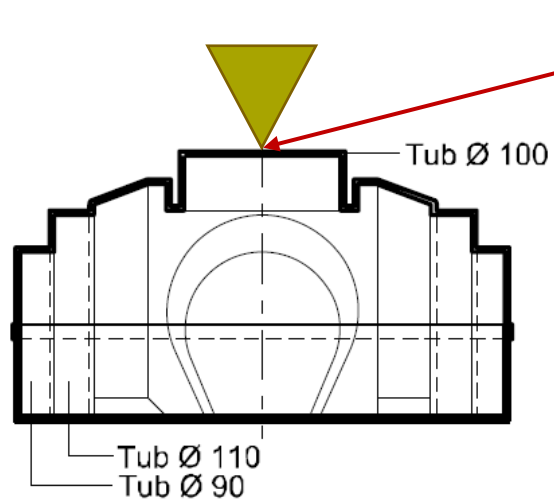

Punt de inserció  
del objecte

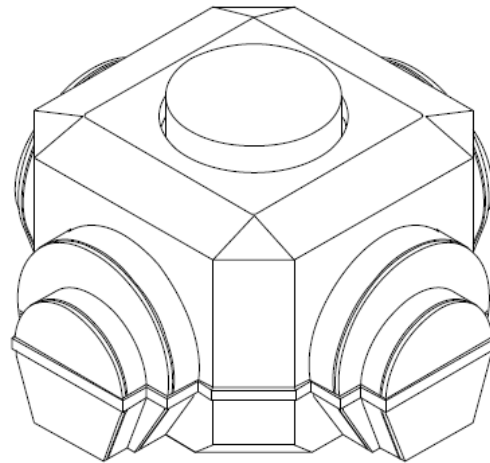

- Un únic element geomètric piramidal invertit
- Conté totes les dades

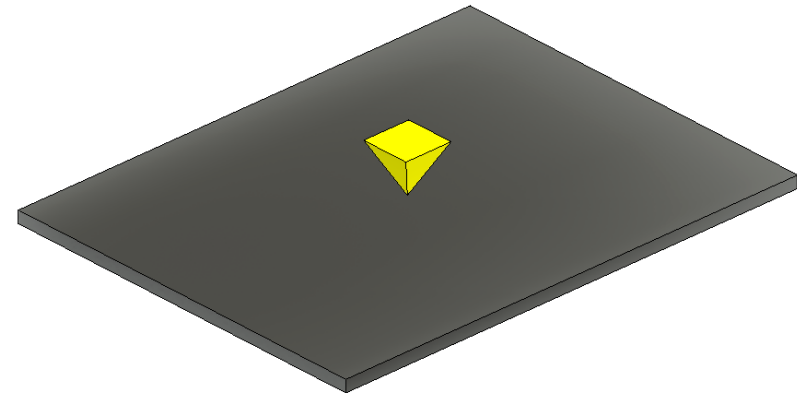

Representación en el vial

TRONETA DE DRENATGE

Punt de inserció  
del objecte

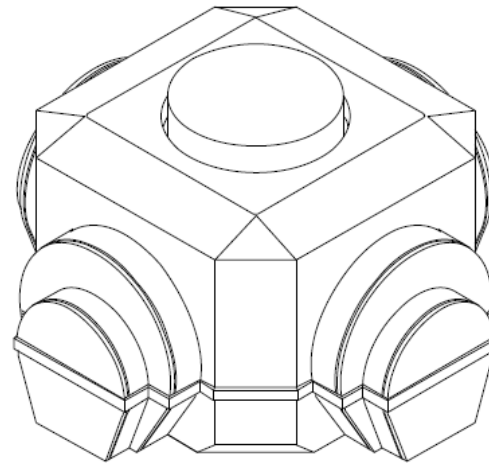
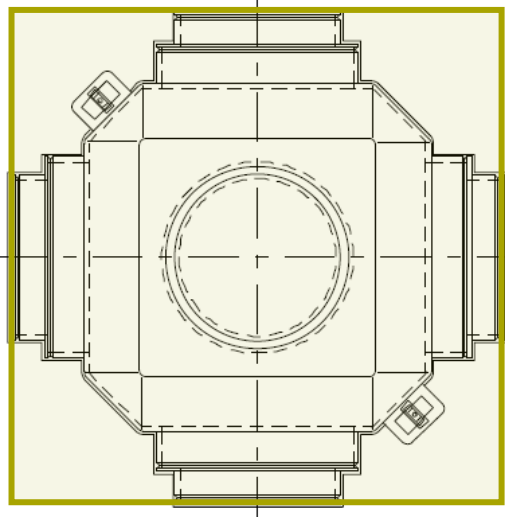
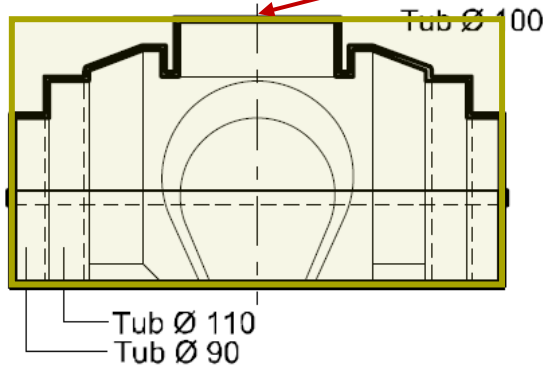

TRONETA DE DRENATGE

- Un sol objecte BIM que conte un element geomètric, arqueta
- Elements modelats en extrusions d'un element simple
- Conté totes les dades

- En cas que l'eina ho permeti, afegir punt de connexió

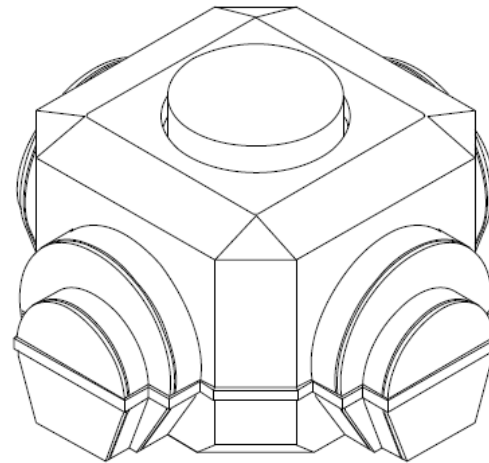
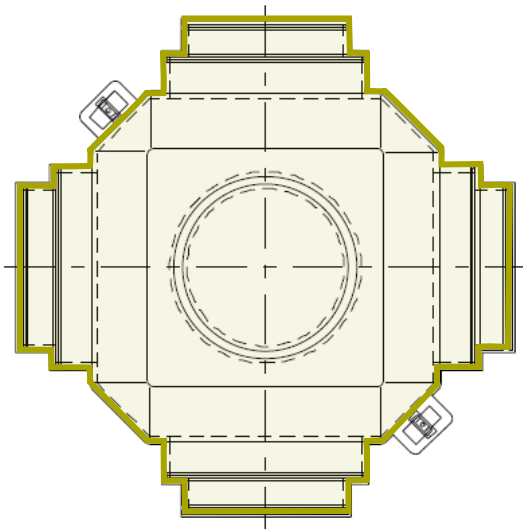
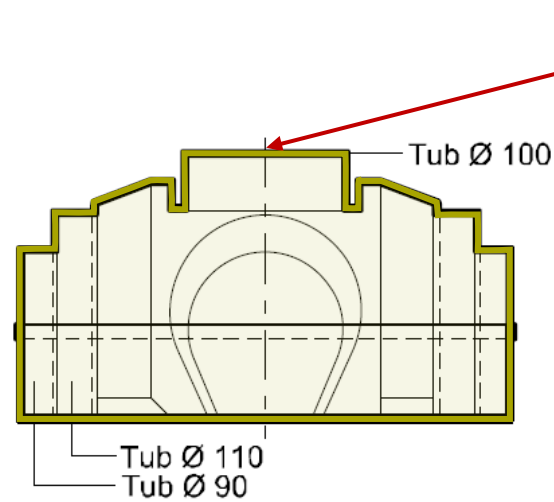

TRONETA DE DRENATGE

- Un sol objecte BIM que conte un element geomètric, arqueta
- La definició geomètrica d'aquest objecte BIM s'aproxima al detall de l'element
- Conté totes les dades

- En cas que l'eina ho permeti, afegir punt de connexió



**INCASÒL**  
Institut Català  
del Sòl



T. +34 938 480 234 • +34 653 900 027  
info@eipm.es • www.eipm.es